

## Σχολή Ναυπηγών Μηχανολόγων Μηχανικών

Συγκεντρωτικά αποτελέσματα προπτυχιακών μαθημάτων για το Χειμερινό εξάμηνο του ακ. έτους 2023-2024

## ΕΝΟΤΗΤΑ: Μάθημα

| Ερώτηση  | Πλήθος απαντήσεων | Διάμεσος | Μέσος Όρος | Τυπική απόκλιση | Ελάχιστη τιμή | Μέγιστη τιμή |
|--|-------------------|----------|------------|-----------------|---------------|--------------|
| Οι στόχοι του μαθήματος είναι σαφείς   | 185               | 4        | 4,08       | 1,11            | 1             | 5            |
| Η ύλη που καλύφθηκε ανταποκρίνεται στους στόχους του μαθήματος   | 185               | 4        | 4,08       | 1               | 1             | 5            |
| Το περιεχόμενο του μαθήματος είναι αξιόλογο και ενδιαφέρον   | 187               | 4        | 4,01       | 1,1             | 1             | 5            |
| Οι προαπαιτούμενες γνώσεις για το μάθημα καλύπτονται από άλλα διδαχθέντα μαθήματα                                  | 164               | 3        | 3,1        | 1,33            | 1             | 5            |
| Η ύλη του μαθήματος παρουσιάζει επικαλύψεις με άλλα διδαχθέντα μαθήματα  | 172               | 3        | 2,66       | 1,27            | 1             | 5            |
| Η διδασκαλία του μαθήματος περιλαμβάνει ικανοποιητικό αριθμό ασκήσεων ή περιπτώσεων εφαρμογής                      | 182               | 4        | 3,48       | 1,37            | 1             | 5            |
| Χρησιμοποιούνται κατάλληλα εποπτικά μέσα για τη διδασκαλία   | 168               | 4        | 3,45       | 1,34            | 1             | 5            |
| Η οργάνωση του μαθήματος (συντονισμός διδασκόντων, διαδοχή θεωρίας-ασκήσεων-εργαστηρίων κ.λπ.) είναι ικανοποιητική | 182               | 4        | 3,68       | 1,34            | 1             | 5            |

## Σχολή Ναυπηγών Μηχανολόγων Μηχανικών

Συγκεντρωτικά αποτελέσματα προπτυχιακών μαθημάτων για το Χειμερινό εξάμηνο του ακ. έτους 2023-2024

|  |     |   |      |      |   |   |
|--|-----|---|------|------|---|---|
| Το προτεινόμενο εκπαιδευτικό υλικό (σύγγραμμα, σημειώσεις, βιβλιογραφία) υποστηρίζει με επάρκεια τη διδασκαλία του μαθήματος | 176 | 4 | 3,91 | 1,25 | 1 | 5 |
| Το περιεχόμενο της ιστοσελίδας του μαθήματος είναι ικανοποιητικό   | 182 | 4 | 3,73 | 1,35 | 1 | 5 |

## Οι στόχοι του μαθήματος είναι σαφείς

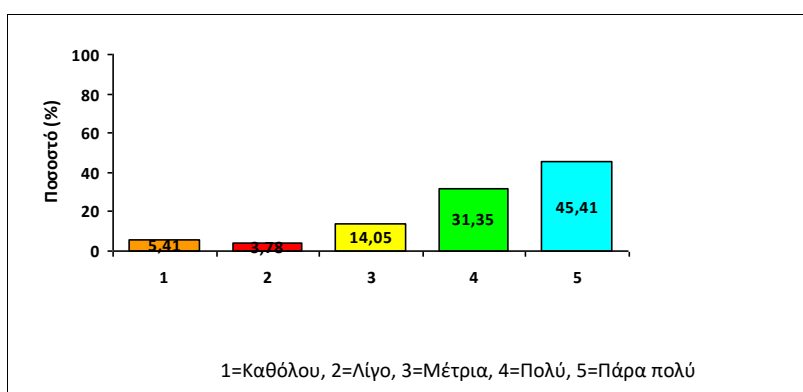

## Η ύλη που καλύφθηκε ανταποκρίνεται στους στόχους του μαθήματος

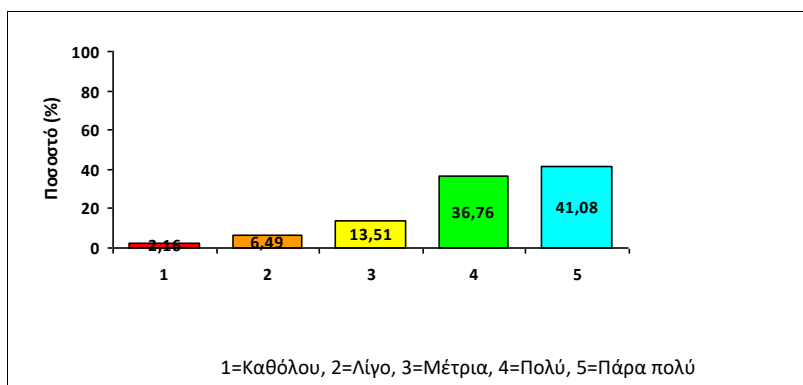

## Το περιεχόμενο του μαθήματος είναι αξιόλογο και ενδιαφέρον

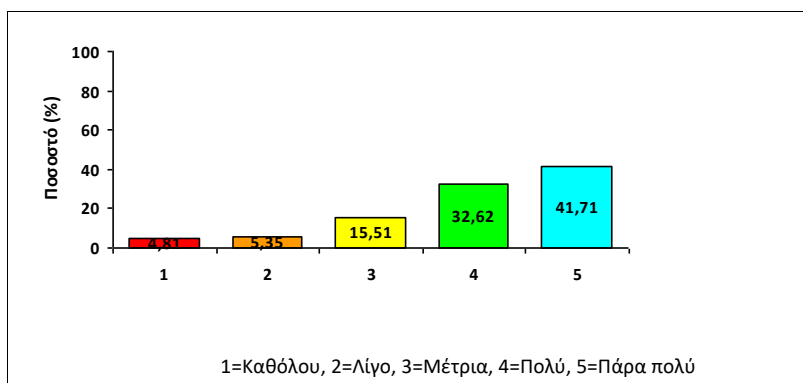

## Σχολή Ναυπηγών Μηχανολόγων Μηχανικών

Συγκεντρωτικά αποτελέσματα προπτυχιακών μαθημάτων για το Χειμερινό εξάμηνο του ακ. έτους 2023-2024

Οι προαπαιτούμενες γνώσεις για το μάθημα καλύπτονται από άλλα διδαχθέντα μαθήματα

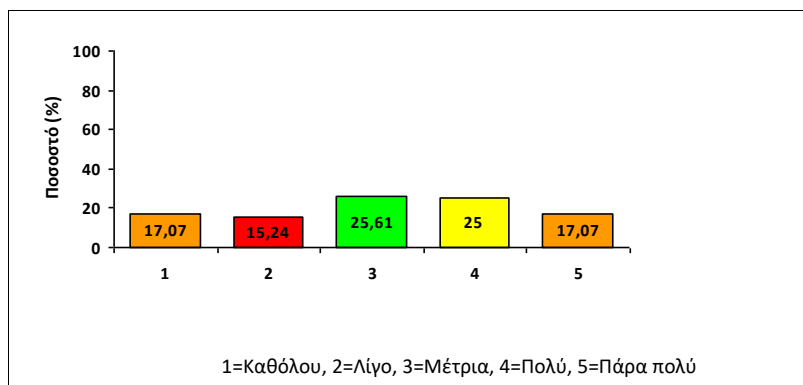

Η ύλη του μαθήματος παρουσιάζει επικαλύψεις με άλλα διδαχθέντα μαθήματα

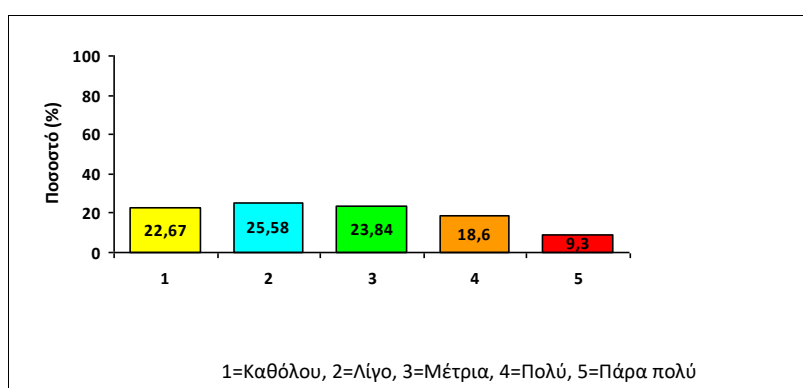

Η διδασκαλία του μαθήματος περιλαμβάνει ικανοποιητικό αριθμό ασκήσεων ή περιπτώσεων εφαρμογής

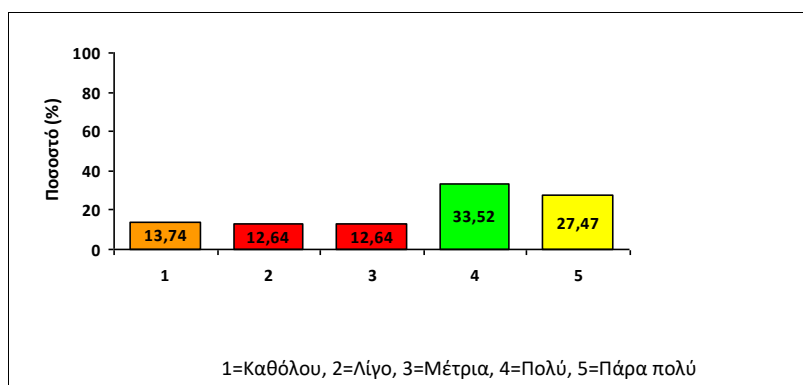

Χρησιμοποιούνται κατάλληλα εποπτικά μέσα για τη διδασκαλία

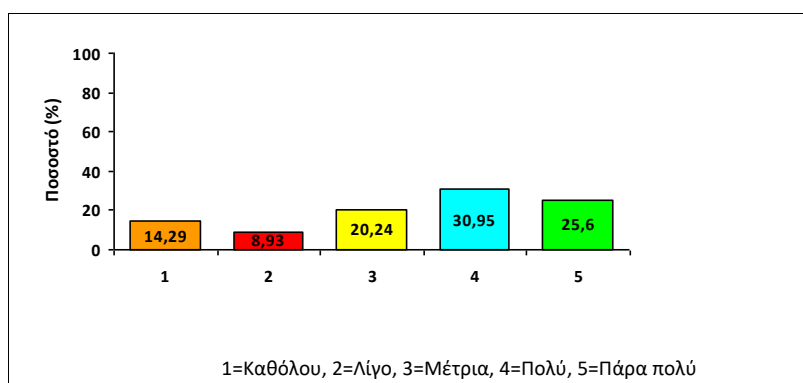

## Σχολή Ναυπηγών Μηχανολόγων Μηχανικών

Συγκεντρωτικά αποτελέσματα προπτυχιακών μαθημάτων για το Χειμερινό εξάμηνο του ακ. έτους 2023-2024

Η οργάνωση του μαθήματος (συντονισμός διδασκόντων, διαδοχή θεωρίας-ασκήσεων-εργαστηρίων κ.λπ.) είναι ικανοποιητική

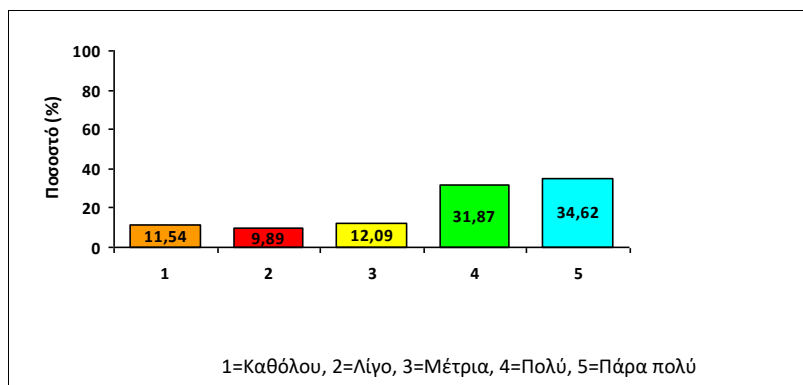

Το προτεινόμενο εκπαιδευτικό υλικό (σύγγραμμα, σημειώσεις, βιβλιογραφία) υποστηρίζει με επάρκεια τη διδασκαλία του μαθήματος

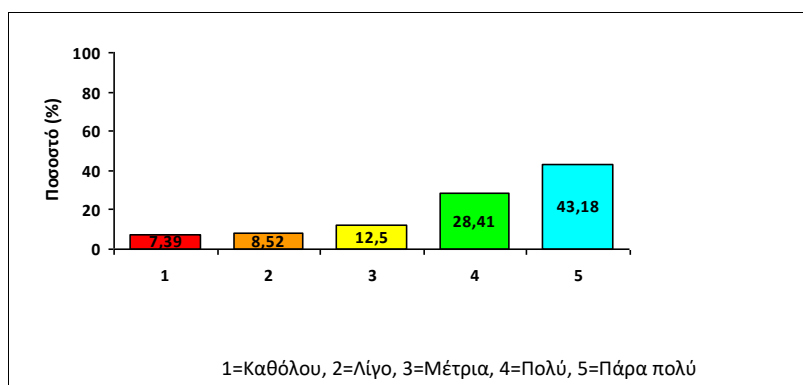

Το περιεχόμενο της ιστοσελίδας του μαθήματος είναι ικανοποιητικό

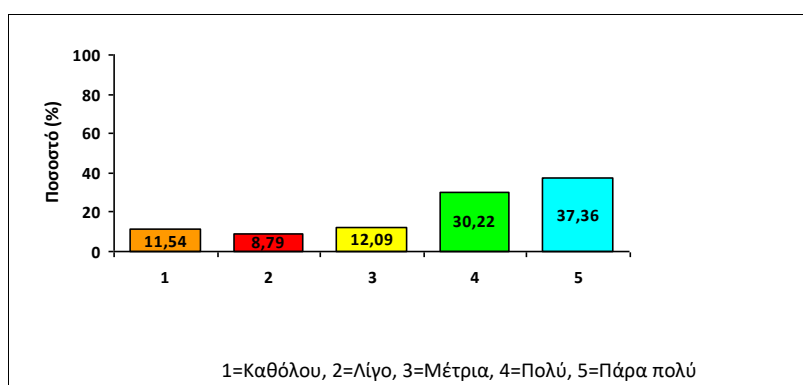

## Σχολή Ναυπηγών Μηχανολόγων Μηχανικών

Συγκεντρωτικά αποτελέσματα προπτυχιακών μαθημάτων για το Χειμερινό εξάμηνο του ακ. έτους 2023-2024

## ΕΝΟΤΗΤΑ: Εργαστηριακές ασκήσεις / Εργασίες πεδίου / Θέμα

| Ερώτηση   | Πλήθος απαντήσεων | Διάμεσος | Μέσος Όρος | Τυπική απόκλιση | Ελάχιστη τιμή | Μέγιστη τιμή |
|---|-------------------|----------|------------|-----------------|---------------|--------------|
| Το αντικείμενο των εργαστηριακών ασκήσεων εξυπηρετεί τους στόχους του μαθήματος   | 99                | 4        | 3,66       | 1,39            | 1             | 5            |
| Ο εξοπλισμός του εργαστηρίου είναι επαρκής για τη διεξαγωγή των ασκήσεων          | 79                | 3        | 2,85       | 1,46            | 1             | 5            |
| Τα εκπαιδευτικά κείμενα που συνοδεύουν τις εργαστηριακές ασκήσεις είναι επαρκή    | 91                | 4        | 3,38       | 1,33            | 1             | 5            |
| Το αντικείμενο των γραπτών εργασιών / θεμάτων βοηθάει στην εμπέδωση του μαθήματος | 133               | 4        | 3,8        | 1,28            | 1             | 5            |

Το αντικείμενο των εργαστηριακών ασκήσεων εξυπηρετεί τους στόχους του μαθήματος

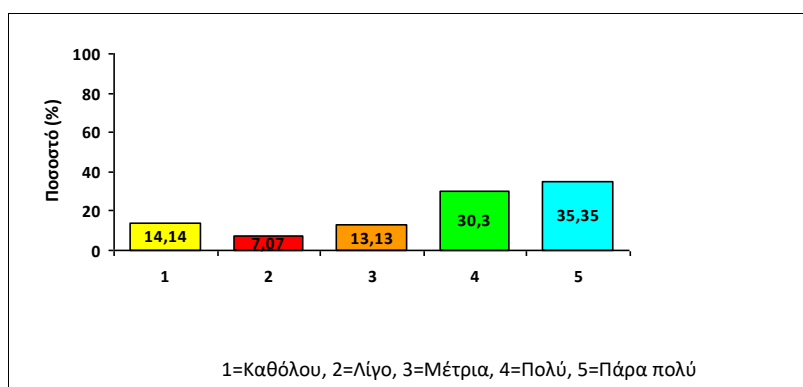

### Σχολή Ναυπηγών Μηχανολόγων Μηχανικών

Συγκεντρωτικά αποτελέσματα προπτυχιακών μαθημάτων για το Χειμερινό εξάμηνο του ακ. έτους 2023-2024

Ο εξοπλισμός του εργαστηρίου είναι επαρκής για τη διεξαγωγή των ασκήσεων

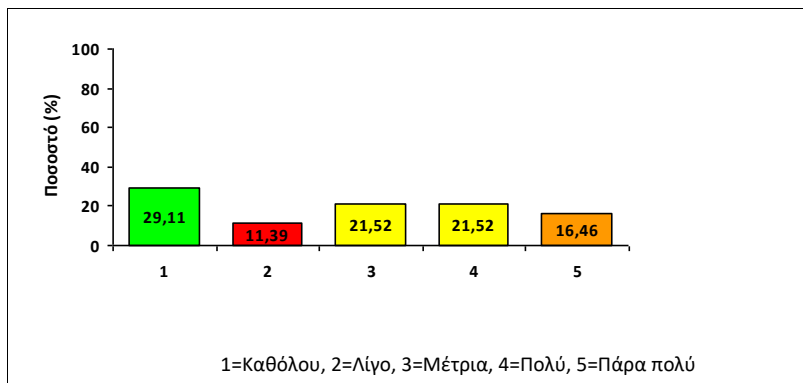

Τα εκπαιδευτικά κείμενα που συνοδεύουν τις εργαστηριακές ασκήσεις είναι επαρκή

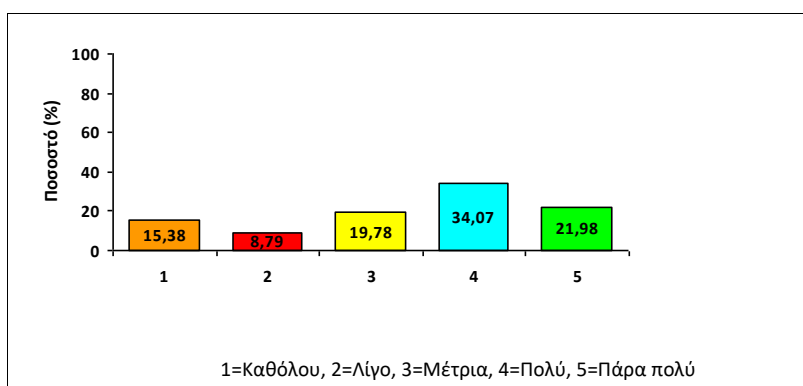

Το αντικείμενο των γραπτών εργασιών / θεμάτων βοηθάει στην εμπέδωση του μαθήματος

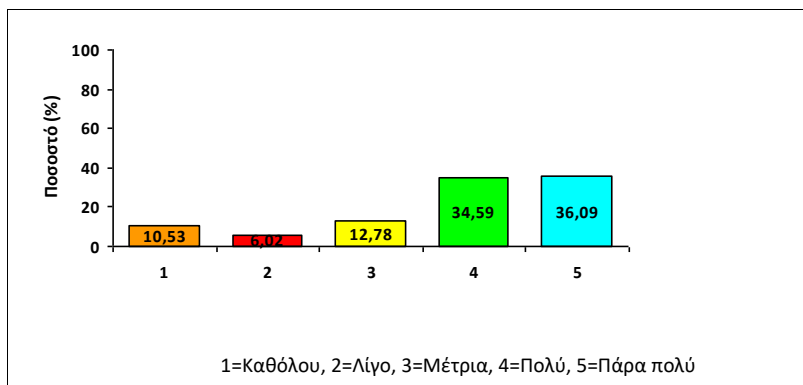

## Σχολή Ναυπηγών Μηχανολόγων Μηχανικών

Συγκεντρωτικά αποτελέσματα προπτυχιακών μαθημάτων για το Χειμερινό εξάμηνο του ακ. έτους 2023-2024

## ΕΝΟΤΗΤΑ: Διδάσκων / Διδάσκουσα του μαθήματος

| Ερώτηση   | Πλήθος απαντήσεων | Διάμεσος | Μέσος Όρος | Τυπική απόκλιση | Ελάχιστη τιμή | Μέγιστη τιμή |
|---|-------------------|----------|------------|-----------------|---------------|--------------|
| Η μεταδοτικότητα του διδάσκοντα είναι ικανοποιητική   | 179               | 4        | 3,72       | 1,38            | 1             | 5            |
| Ο διδάσκων οργανώνει και παρουσιάζει το περιεχόμενο του μαθήματος με συστηματικό και μεθοδικό τρόπο | 180               | 4        | 3,95       | 1,26            | 1             | 5            |
| Ο διδάσκων ενθαρρύνει τους φοιτητές να συμμετέχουν στο μάθημα διατυπώνοντας απορίες και ερωτήσεις   | 179               | 4        | 3,87       | 1,27            | 1             | 5            |
| Ο τρόπος διδασκαλίας βοηθά στην ανάπτυξη κριτικής σκέψης  | 180               | 4        | 3,64       | 1,33            | 1             | 5            |
| Ο βαθμός συνεργασίας με το διδάσκοντα είναι ικανοποιητικός  | 179               | 4        | 3,79       | 1,32            | 1             | 5            |
| Ο διδάσκων είναι συνεπής στις εκπαιδευτικές του υποχρεώσεις   | 180               | 5        | 4,32       | 1,09            | 1             | 5            |

## Η μεταδοτικότητα του διδάσκοντα είναι ικανοποιητική

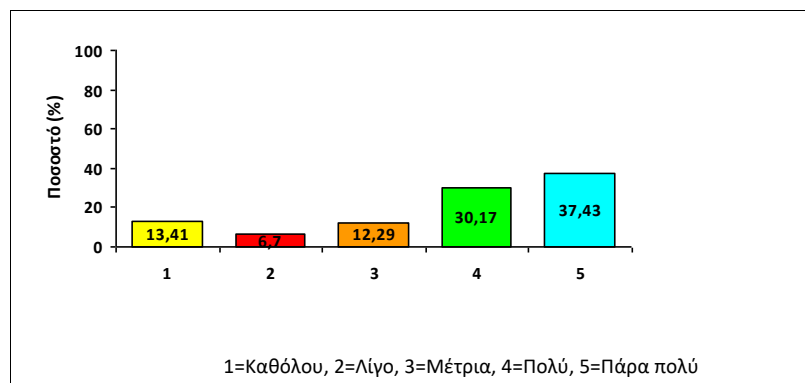

## Σχολή Ναυπηγών Μηχανολόγων Μηχανικών

Συγκεντρωτικά αποτελέσματα προπτυχιακών μαθημάτων για το Χειμερινό εξάμηνο του ακ. έτους 2023-2024

Ο διδάσκων οργανώνει και παρουσιάζει το περιεχόμενο του μαθήματος με συστηματικό και μεθοδικό τρόπο

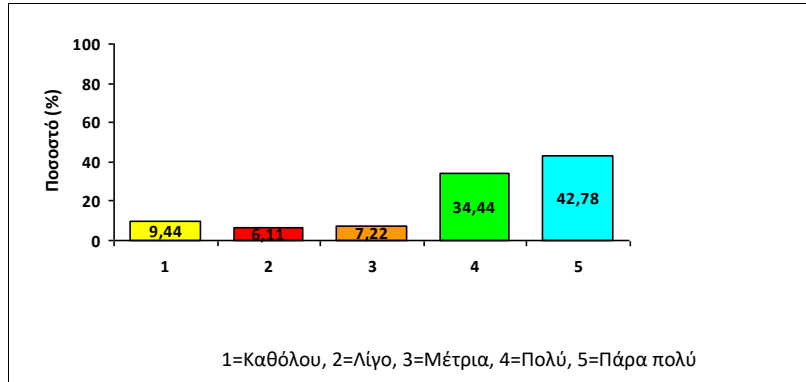

Ο διδάσκων ενθαρρύνει τους φοιτητές να συμμετέχουν στο μάθημα διατυπώνοντας απορίες και ερωτήσεις

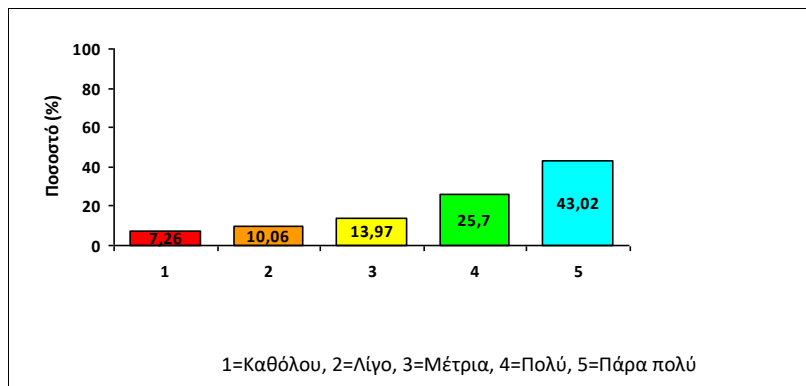

Ο τρόπος διδασκαλίας βοηθά στην ανάπτυξη κριτικής σκέψης

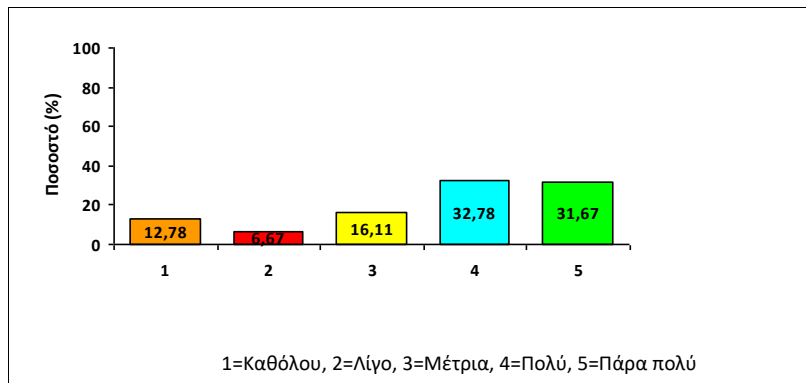

Ο βαθμός συνεργασίας με το διδάσκοντα είναι ικανοποιητικός

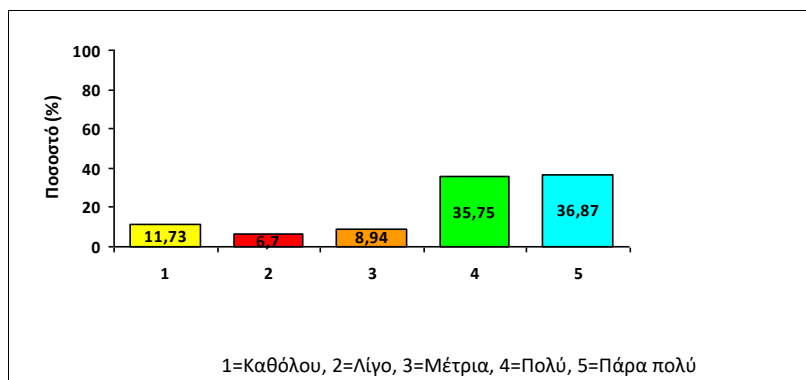



**Σχολή Ναυπηγών Μηχανολόγων Μηχανικών**

Συγκεντρωτικά αποτελέσματα προπτυχιακών μαθημάτων για το Χειμερινό εξάμηνο του ακ. έτους 2023-2024

Ο διδάσκων είναι συνεπής στις εκπαιδευτικές του υποχρεώσεις

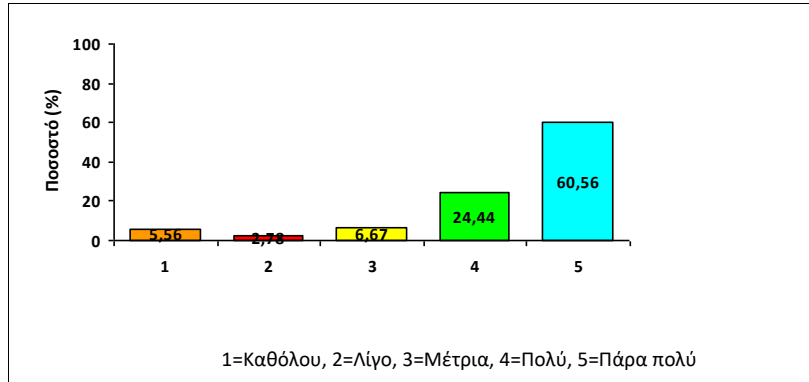

## Σχολή Ναυπηγών Μηχανολόγων Μηχανικών

Συγκεντρωτικά αποτελέσματα προπτυχιακών μαθημάτων για το Χειμερινό εξάμηνο του ακ. έτους 2023-2024

**ΕΝΟΤΗΤΑ: Επικουρικό διδακτικό προσωπικό**

| Ερώτηση  | Πλήθος απαντήσεων | Διάμεσος | Μέσος Όρος | Τυπική απόκλιση | Ελάχιστη τιμή | Μέγιστη τιμή |
|--|-------------------|----------|------------|-----------------|---------------|--------------|
| Παρακολουθεί, υποστηρίζει και ελέγχει ικανοποιητικά την εκπόνηση των φοιτητικών εργασιών | 109               | 4        | 3,57       | 1,33            | 1             | 5            |

Παρακολουθεί, υποστηρίζει και ελέγχει ικανοποιητικά την εκπόνηση των φοιτητικών εργασιών

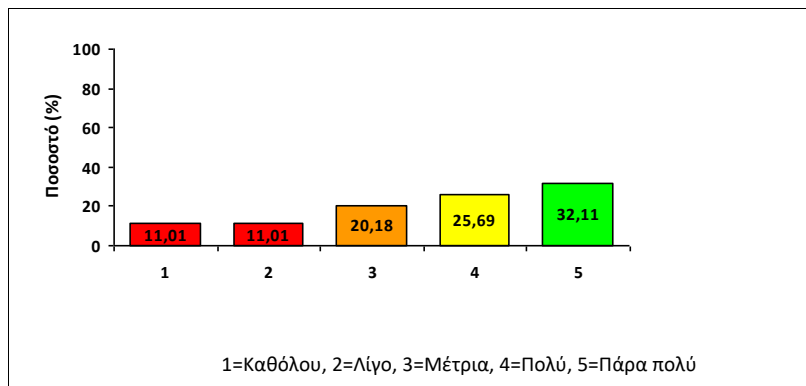

## Σχολή Ναυπηγών Μηχανολόγων Μηχανικών

Συγκεντρωτικά αποτελέσματα προπτυχιακών μαθημάτων για το Χειμερινό εξάμηνο του ακ. έτους 2023-2024

## ΕΝΟΤΗΤΑ: Χαρακτηριστικά φοιτητή

| Ερώτηση   | Πλήθος απαντήσεων | Διάμεσος | Μέσος Όρος | Τυπική απόκλιση | Ελάχιστη τιμή | Μέγιστη τιμή |
|---|-------------------|----------|------------|-----------------|---------------|--------------|
| Παρακολουθώ τακτικά τις διαλέξεις του μαθήματος   | 181               | 4        | 4,12       | 1,09            | 1             | 5            |
| Ο χρόνος που διαθέτω ανά εβδομάδα επιπλέον των προγραμματισμένων ωρών διδασκαλίας για την προετοιμασία και την κατανόηση του μαθήματος είναι (κατά μέσο όρο): | 181               | 1        | 1,59       | 0,7             | 1             | 3            |
| Ο χρόνος που διαθέτω ανά εβδομάδα για προετοιμασία εργασιών και θεμάτων του μαθήματος είναι (κατά μέσο όρο):  | 181               | 1        | 1,59       | 0,76            | 1             | 3            |
| Φοιτώ στο εξάμηνο (αριθμός):  | 181               | 3        | 3,62       | 3,01            | 1             | 11           |
| Φορές που έχω εξεταστεί στο μάθημα (αριθμός):   | 181               | 0        | 0,26       | 0,78            | 0             | 6            |

Παρακολουθώ τακτικά τις διαλέξεις του μαθήματος

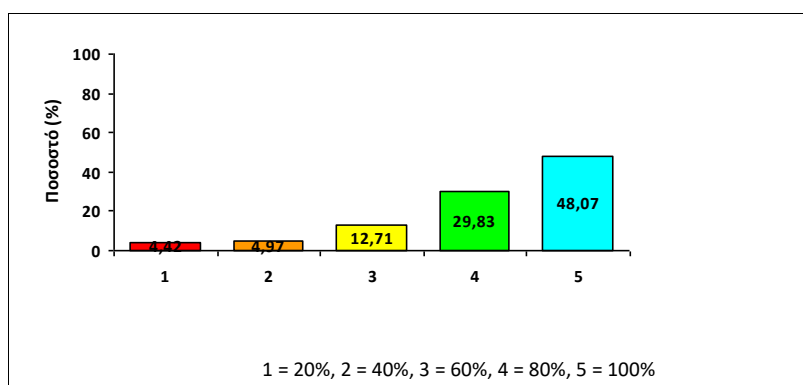

## Σχολή Ναυπηγών Μηχανολόγων Μηχανικών

Συγκεντρωτικά αποτελέσματα προπτυχιακών μαθημάτων για το Χειμερινό εξάμηνο του ακ. έτους 2023-2024

Ο χρόνος που διαθέτω ανά εβδομάδα επιπλέον των προγραμματισμένων ωρών διδασκαλίας για την προετοιμασία και την κατανόηση του μαθήματος είναι (κατά μέσο όρο):

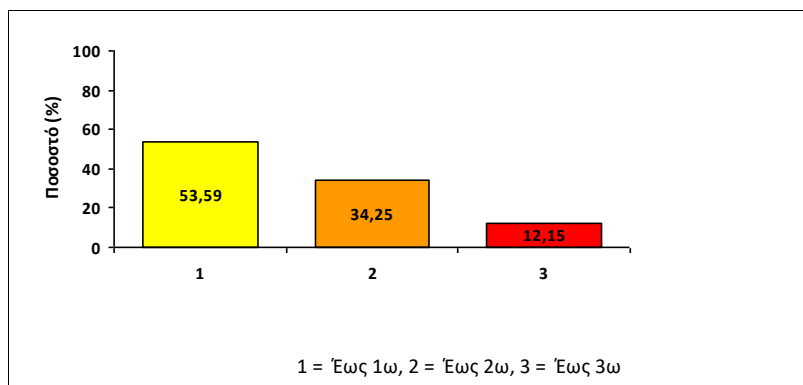

Ο χρόνος που διαθέτω ανά εβδομάδα για προετοιμασία εργασιών και θεμάτων του μαθήματος είναι (κατά μέσο όρο):

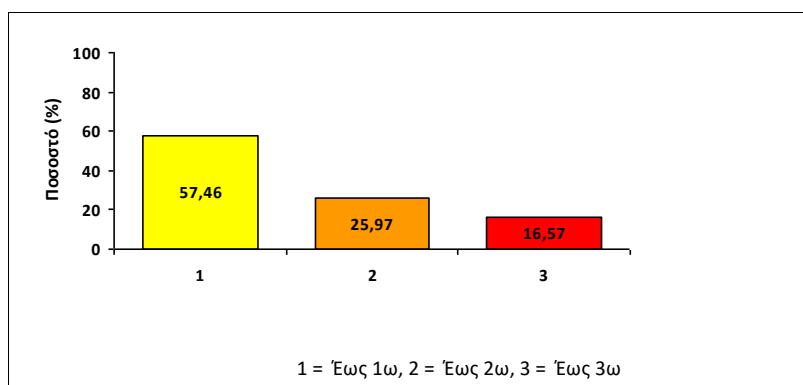

Φοιτώ στο εξάμηνο (αριθμός):

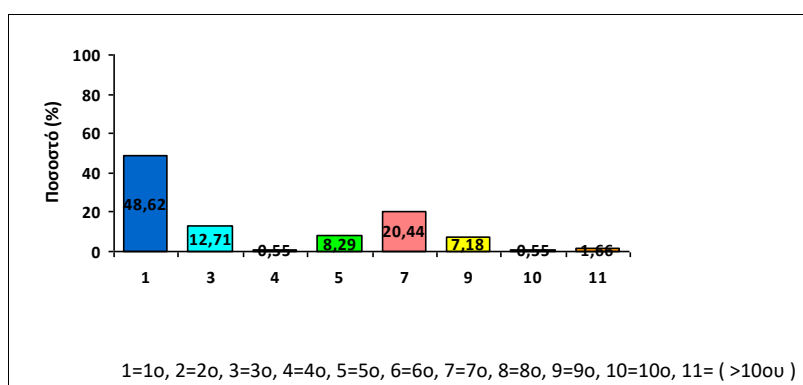

**Σχολή Ναυπηγών Μηχανολόγων Μηχανικών**

Συγκεντρωτικά αποτελέσματα προπτυχιακών μαθημάτων για το Χειμερινό εξάμηνο του ακ. έτους 2023-2024

Φορές που έχω εξεταστεί στο μάθημα (αριθμός):

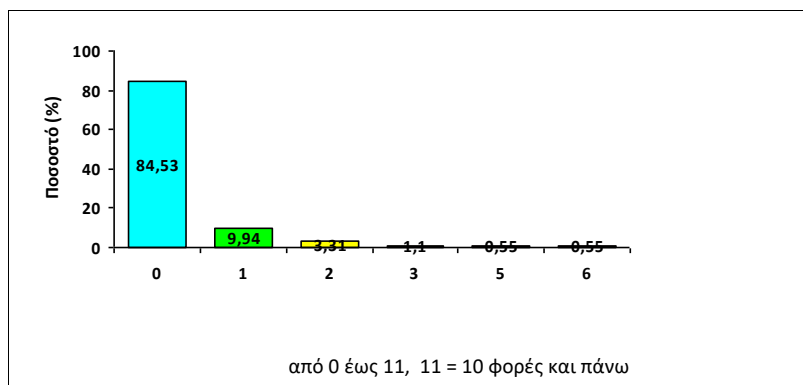

### Σχολή Ναυπηγών Μηχανολόγων Μηχανικών

Συγκεντρωτικά αποτελέσματα προπτυχιακών μαθημάτων για το Χειμερινό εξάμηνο του ακ. έτους 2023-2024

## ΕΝΟΤΗΤΑ: Παρακολούθηση

| Ερώτηση                                    | Πλήθος απαντήσεων | Διάμεσος | Μέσος Όρος | Τυπική απόκλιση | Ελάχιστη τιμή | Μέγιστη τιμή |
|--|-------------------|----------|------------|-----------------|---------------|--------------|
| Πόσες εβδομάδες παρακολουθήσατε το μάθημα; | 201               | 10       | 10,09      | 4,15            | 0             | 24           |

Πόσες εβδομάδες παρακολουθήσατε το μάθημα;

