

## Σχολή Ναυπηγών Μηχανολόγων Μηχανικών

Συγκεντρωτικά αποτελέσματα προπτυχιακών μαθημάτων για το Χειμερινό εξάμηνο του ακ. έτους 2022-2023

## ΕΝΟΤΗΤΑ: Μάθημα

Ερώτηση	Πλήθος απαντήσεων	Διάμεσος	Μέσος Όρος	Τυπική απόκλιση	Ελάχιστη τιμή	Μέγιστη τιμή
Οι στόχοι του μαθήματος είναι σαφείς	197	4	4,06	1,03	1	5
Η ύλη που καλύφθηκε ανταποκρίνεται στους στόχους του μαθήματος	194	4	4,21	0,89	1	5
Το περιεχόμενο του μαθήματος είναι αξιόλογο και ενδιαφέρον	197	4	4,09	1,02	1	5
Οι προαπαιτούμενες γνώσεις για το μάθημα καλύπτονται από άλλα διδαχθέντα μαθήματα	189	3	3,39	1,17	1	5
Η ύλη του μαθήματος παρουσιάζει επικαλύψεις με άλλα διδαχθέντα μαθήματα	186	3	2,74	1,31	1	5
Η διδασκαλία του μαθήματος περιλαμβάνει ικανοποιητικό αριθμό ασκήσεων ή περιπτώσεων εφαρμογής	196	4	3,74	1,23	1	5
Χρησιμοποιούνται κατάλληλα εποπτικά μέσα για τη διδασκαλία	180	4	3,77	1,25	1	5
Η οργάνωση του μαθήματος (συντονισμός διδασκόντων, διαδοχή θεωρίας-ασκήσεων-εργαστηρίων κ.λπ.) είναι ικανοποιητική	193	4	3,92	1,2	1	5

## Σχολή Ναυπηγών Μηχανολόγων Μηχανικών

Συγκεντρωτικά αποτελέσματα προπτυχιακών μαθημάτων για το Χειμερινό εξάμηνο του ακ. έτους 2022-2023

Το προτεινόμενο εκπαιδευτικό υλικό (σύγγραμμα, σημειώσεις, βιβλιογραφία) υποστηρίζει με επάρκεια τη διδασκαλία του μαθήματος	189	4	3,97	1,1	1	5
Το περιεχόμενο της ιστοσελίδας του μαθήματος είναι ικανοποιητικό	187	4	3,82	1,29	1	5

### Οι στόχοι του μαθήματος είναι σαφείς

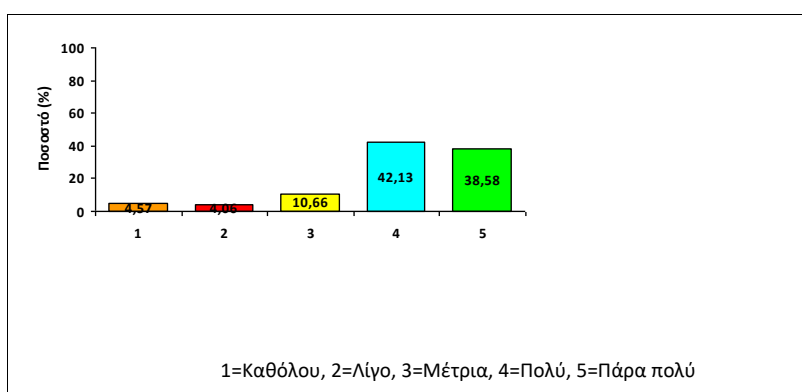

### Η ύλη που καλύφθηκε ανταποκρίνεται στους στόχους του μαθήματος

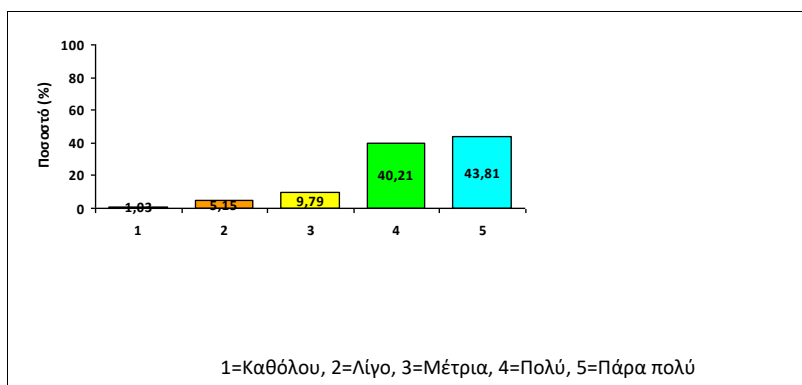

### Το περιεχόμενο του μαθήματος είναι αξιόλογο και ενδιαφέρον

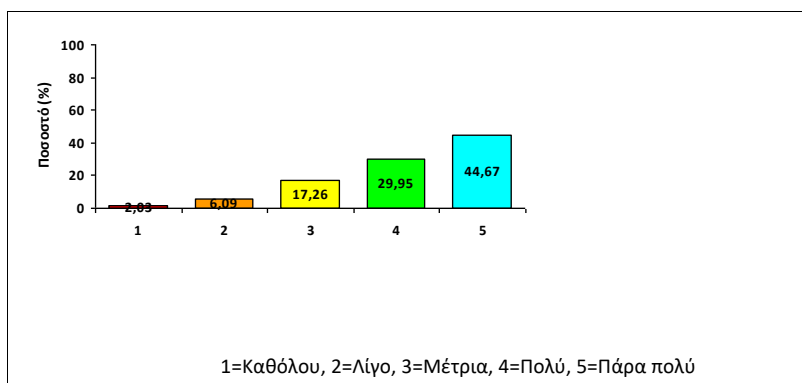

## Σχολή Ναυπηγών Μηχανολόγων Μηχανικών

Συγκεντρωτικά αποτελέσματα προπτυχιακών μαθημάτων για το Χειμερινό εξάμηνο του ακ. έτους 2022-2023

Οι προαπαιτούμενες γνώσεις για το μάθημα καλύπτονται από άλλα διδαχθέντα μαθήματα

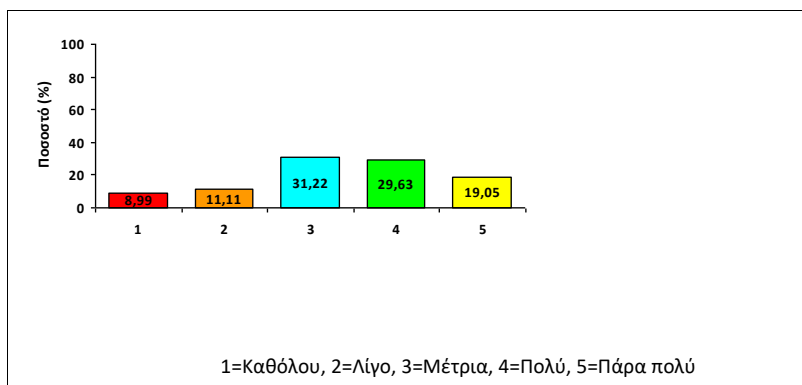

Η ύλη του μαθήματος παρουσιάζει επικαλύψεις με άλλα διδαχθέντα μαθήματα

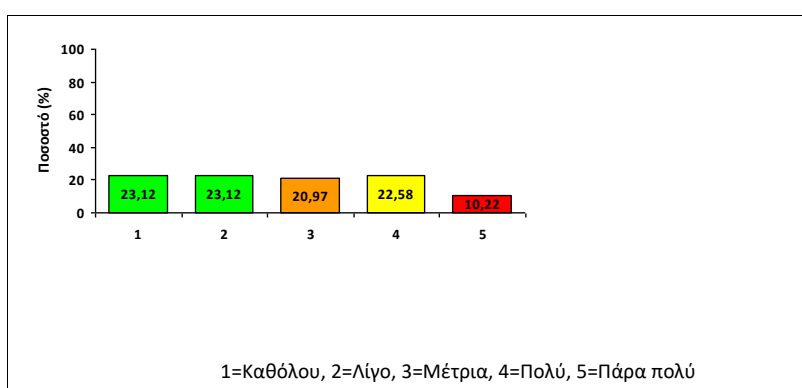

Η διδασκαλία του μαθήματος περιλαμβάνει ικανοποιητικό αριθμό ασκήσεων ή περιπτώσεων εφαρμογής

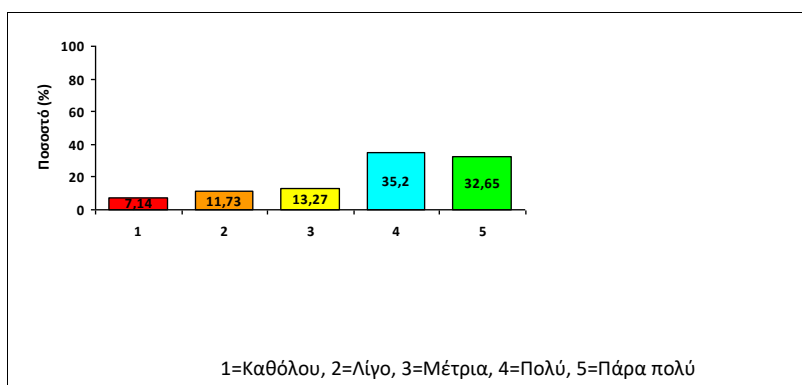

Χρησιμοποιούνται κατάλληλα εποπτικά μέσα για τη διδασκαλία

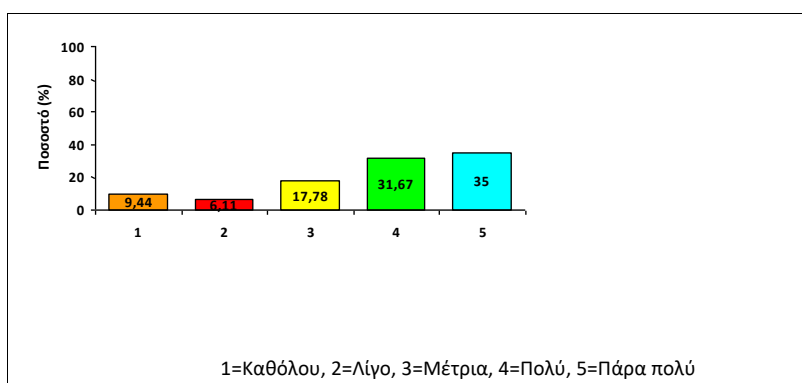

## Σχολή Ναυπηγών Μηχανολόγων Μηχανικών

Συγκεντρωτικά αποτελέσματα προπτυχιακών μαθημάτων για το Χειμερινό εξάμηνο του ακ. έτους 2022-2023

Η οργάνωση του μαθήματος (συντονισμός διδασκόντων, διαδοχή θεωρίας-ασκήσεων-εργαστηρίων κ.λπ.) είναι ικανοποιητική

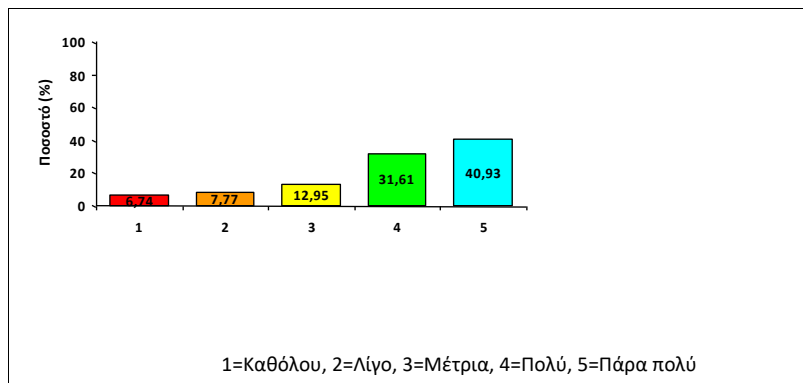

Το προτεινόμενο εκπαιδευτικό υλικό (σύγγραμμα, σημειώσεις, βιβλιογραφία) υποστηρίζει με επάρκεια τη διδασκαλία του μαθήματος

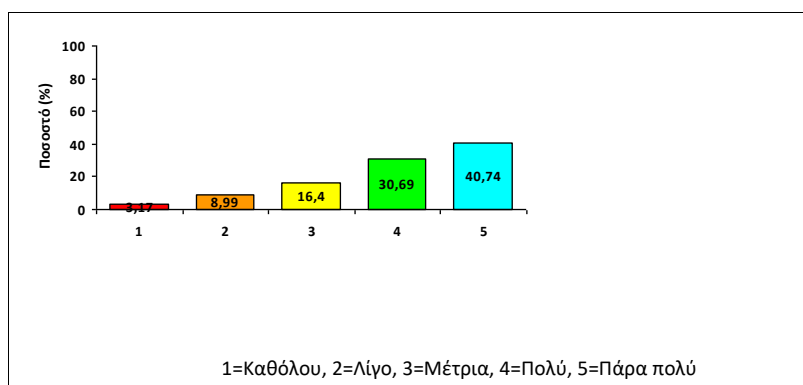

Το περιεχόμενο της ιστοσελίδας του μαθήματος είναι ικανοποιητικό

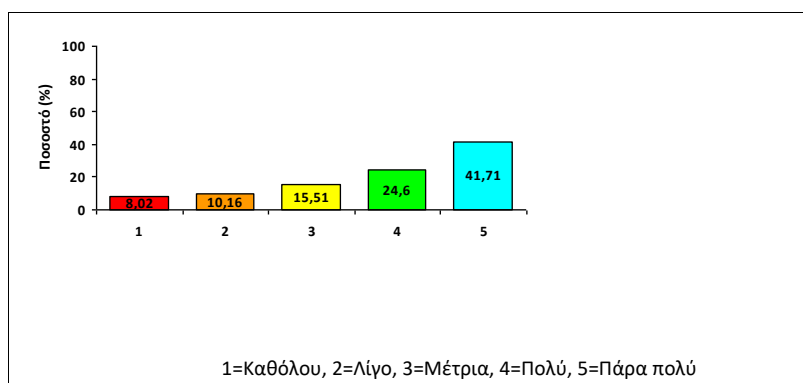

## Σχολή Ναυπηγών Μηχανολόγων Μηχανικών

Συγκεντρωτικά αποτελέσματα προπτυχιακών μαθημάτων για το Χειμερινό εξάμηνο του ακ. έτους 2022-2023

## ΕΝΟΤΗΤΑ: Εργαστηριακές ασκήσεις / Εργασίες πεδίου / Θέμα

Ερώτηση	Πλήθος απαντήσεων	Διάμεσος	Μέσος Όρος	Τυπική απόκλιση	Ελάχιστη τιμή	Μέγιστη τιμή
Το αντικείμενο των εργαστηριακών ασκήσεων εξυπηρετεί τους στόχους του μαθήματος	93	4	3,8	1,26	1	5
Ο εξοπλισμός του εργαστηρίου είναι επαρκής για τη διεξαγωγή των ασκήσεων	77	3	2,81	1,59	1	5
Τα εκπαιδευτικά κείμενα που συνοδεύουν τις εργαστηριακές ασκήσεις είναι επαρκή	79	4	3,59	1,21	1	5
Το αντικείμενο των γραπτών εργασιών / θεμάτων βοηθάει στην εμπέδωση του μαθήματος	135	4	4,04	1,16	1	5

Το αντικείμενο των εργαστηριακών ασκήσεων εξυπηρετεί τους στόχους του μαθήματος

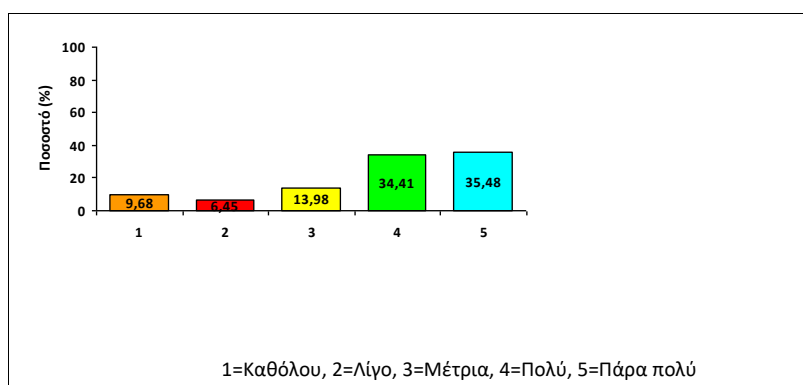

**Σχολή Ναυπηγών Μηχανολόγων Μηχανικών**

Συγκεντρωτικά αποτελέσματα προπτυχιακών μαθημάτων για το Χειμερινό εξάμηνο του ακ. έτους 2022-2023

Ο εξοπλισμός του εργαστηρίου είναι επαρκής για τη διεξαγωγή των ασκήσεων

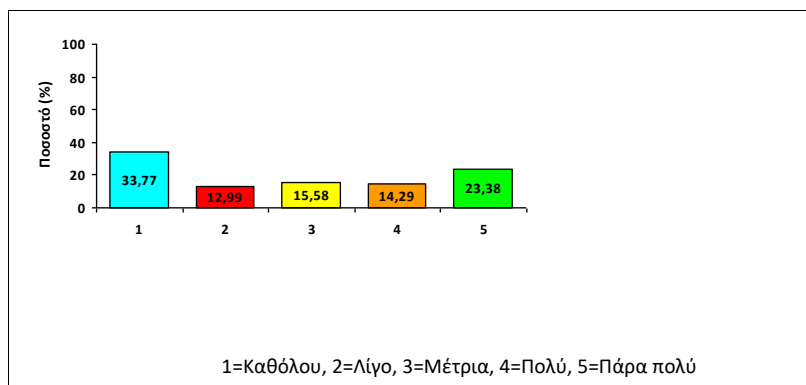

Τα εκπαιδευτικά κείμενα που συνοδεύουν τις εργαστηριακές ασκήσεις είναι επαρκή

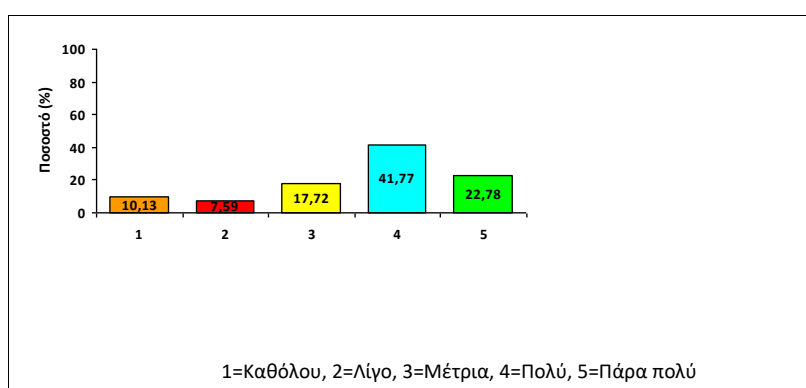

Το αντικείμενο των γραπτών εργασιών / θεμάτων βοηθάει στην εμπέδωση του μαθήματος

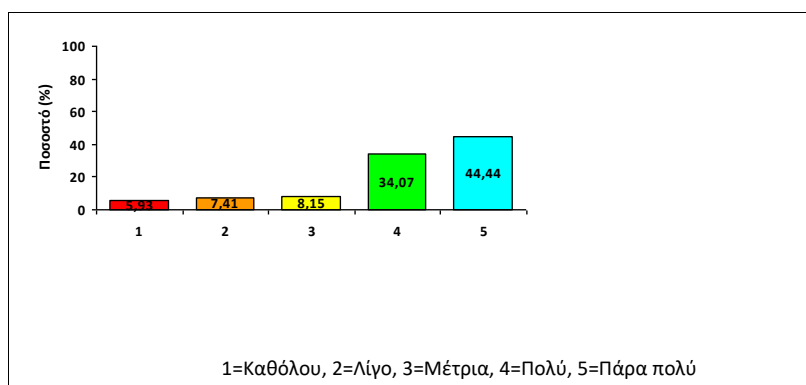

## Σχολή Ναυπηγών Μηχανολόγων Μηχανικών

Συγκεντρωτικά αποτελέσματα προπτυχιακών μαθημάτων για το Χειμερινό εξάμηνο του ακ. έτους 2022-2023

## ΕΝΟΤΗΤΑ: Διδάσκων / Διδάσκουσα του μαθήματος

Ερώτηση	Πλήθος απαντήσεων	Διάμεσος	Μέσος Όρος	Τυπική απόκλιση	Ελάχιστη τιμή	Μέγιστη τιμή
Η μεταδοτικότητα του διδάσκοντα είναι ικανοποιητική	193	4	3,87	1,25	1	5
Ο διδάσκων οργανώνει και παρουσιάζει το περιεχόμενο του μαθήματος με συστηματικό και μεθοδικό τρόπο	191	4	4	1,19	1	5
Ο διδάσκων ενθαρρύνει τους φοιτητές να συμμετέχουν στο μάθημα διατυπώνοντας απορίες και ερωτήσεις	192	4	3,95	1,15	1	5
Ο τρόπος διδασκαλίας βοηθά στην ανάπτυξη κριτικής σκέψης	188	4	3,78	1,2	1	5
Ο βαθμός συνεργασίας με το διδάσκοντα είναι ικανοποιητικός	187	4	3,98	1,22	1	5
Ο διδάσκων είναι συνεπής στις εκπαιδευτικές του υποχρεώσεις	185	5	4,4	1,05	1	5

## Η μεταδοτικότητα του διδάσκοντα είναι ικανοποιητική

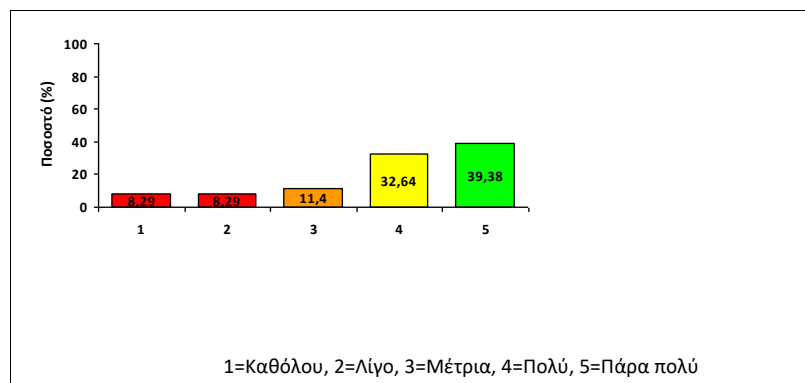

## Σχολή Ναυπηγών Μηχανολόγων Μηχανικών

Συγκεντρωτικά αποτελέσματα προπτυχιακών μαθημάτων για το Χειμερινό εξάμηνο του ακ. έτους 2022-2023

Ο διδάσκων οργανώνει και παρουσιάζει το περιεχόμενο του μαθήματος με συστηματικό και μεθοδικό τρόπο

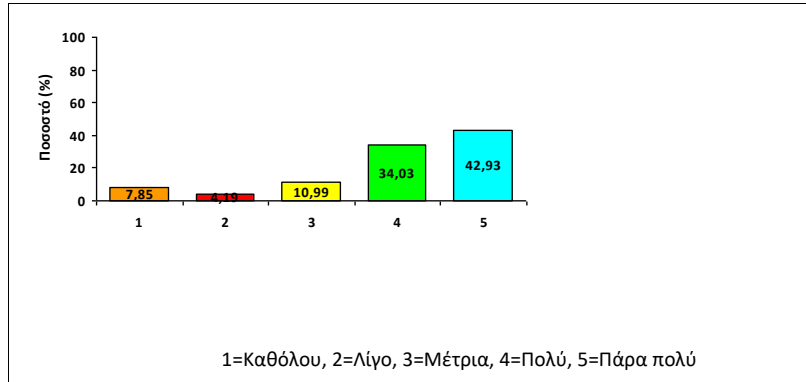

Ο διδάσκων ενθαρρύνει τους φοιτητές να συμμετέχουν στο μάθημα διατυπώνοντας απορίες και ερωτήσεις

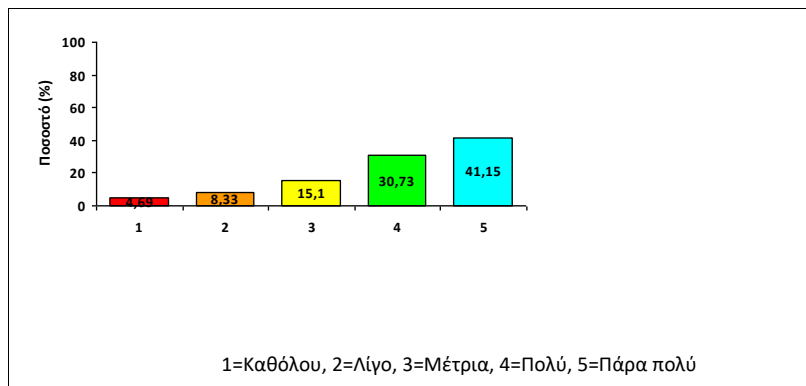

Ο τρόπος διδασκαλίας βοηθά στην ανάπτυξη κριτικής σκέψης

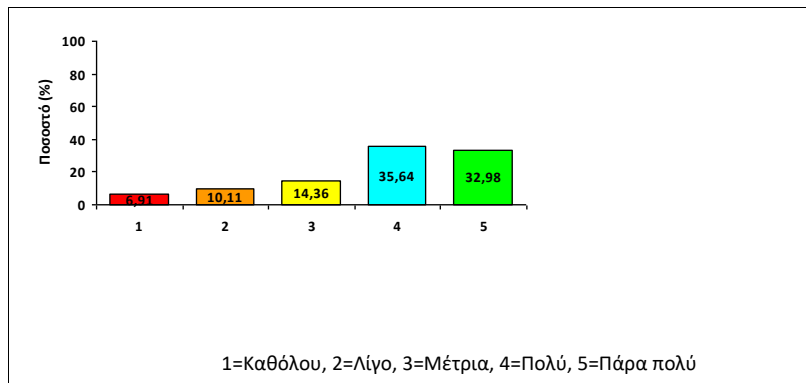

Ο βαθμός συνεργασίας με το διδάσκοντα είναι ικανοποιητικός

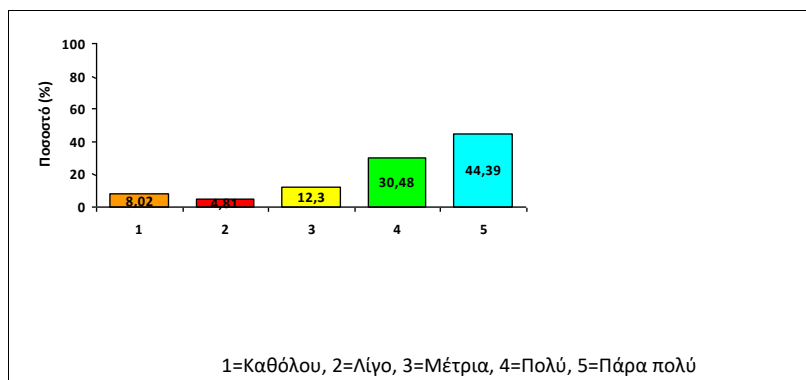



**Σχολή Ναυπηγών Μηχανολόγων Μηχανικών**

Συγκεντρωτικά αποτελέσματα προπτυχιακών μαθημάτων για το Χειμερινό εξάμηνο του ακ. έτους 2022-2023

Ο διδάσκων είναι συνεπής στις εκπαιδευτικές του υποχρεώσεις

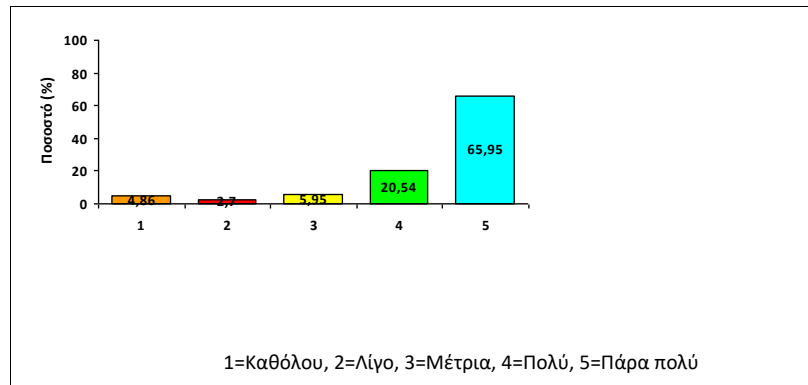

## Σχολή Ναυπηγών Μηχανολόγων Μηχανικών

Συγκεντρωτικά αποτελέσματα προπτυχιακών μαθημάτων για το Χειμερινό εξάμηνο του ακ. έτους 2022-2023

## ΕΝΟΤΗΤΑ: Επικουρικό διδακτικό προσωπικό

Ερώτηση	Πλήθος απαντήσεων	Διάμεσος	Μέσος Όρος	Τυπική απόκλιση	Ελάχιστη τιμή	Μέγιστη τιμή
Παρακολουθεί, υποστηρίζει και ελέγχει ικανοποιητικά την εκπόνηση των φοιτητικών εργασιών	123	4	3,73	1,28	1	5

Παρακολουθεί, υποστηρίζει και ελέγχει ικανοποιητικά την εκπόνηση των φοιτητικών εργασιών

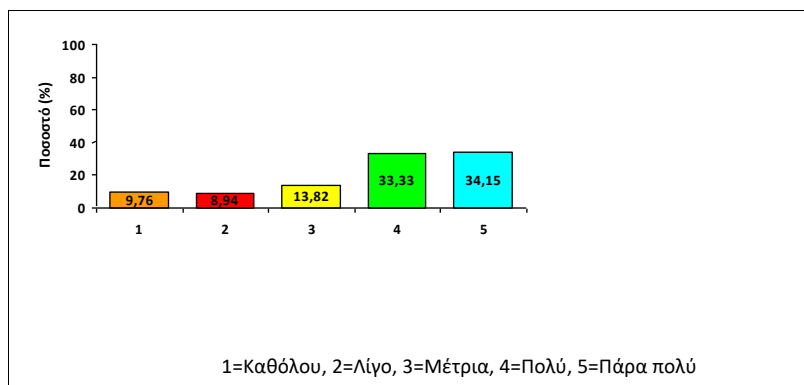

## Σχολή Ναυπηγών Μηχανολόγων Μηχανικών

Συγκεντρωτικά αποτελέσματα προπτυχιακών μαθημάτων για το Χειμερινό εξάμηνο του ακ. έτους 2022-2023

## ΕΝΟΤΗΤΑ: Χαρακτηριστικά φοιτητή

Ερώτηση	Πλήθος απαντήσεων	Διάμεσος	Μέσος Όρος	Τυπική απόκλιση	Ελάχιστη τιμή	Μέγιστη τιμή
Παρακολουθώ τακτικά τις διαλέξεις του μαθήματος	191	5	4,29	1,01	1	5
Ο χρόνος που διαθέτω ανά εβδομάδα επιπλέον των προγραμματισμένων ωρών διδασκαλίας για την προετοιμασία και την κατανόηση του μαθήματος είναι (κατά μέσο όρο):	190	2	1,74	0,72	1	3
Ο χρόνος που διαθέτω ανά εβδομάδα για προετοιμασία εργασιών και θεμάτων του μαθήματος είναι (κατά μέσο όρο):	190	2	1,83	0,8	1	3
Φοιτώ στο εξάμηνο (αριθμός):	189	5	4,59	2,46	1	13
Φορές που έχω εξεταστεί στο μάθημα (αριθμός):	189	0	0,48	1,7	0	15

Παρακολουθώ τακτικά τις διαλέξεις του μαθήματος

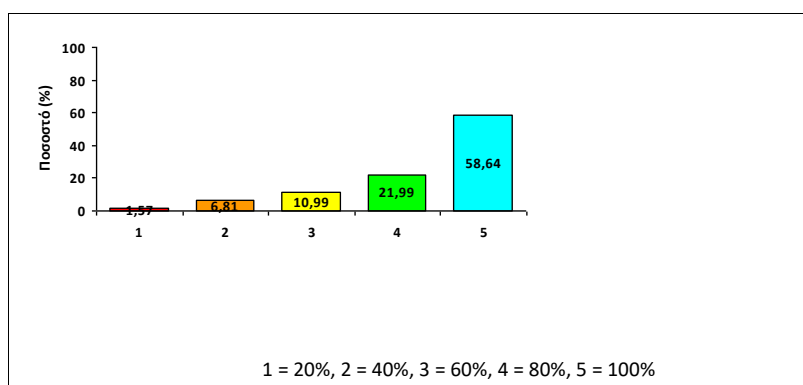

## Σχολή Ναυπηγών Μηχανολόγων Μηχανικών

Συγκεντρωτικά αποτελέσματα προπτυχιακών μαθημάτων για το Χειμερινό εξάμηνο του ακ. έτους 2022-2023

Ο χρόνος που διαθέτω ανά εβδομάδα επιπλέον των προγραμματισμένων ωρών διδασκαλίας για την προετοιμασία και την κατανόηση του μαθήματος είναι (κατά μέσο όρο):

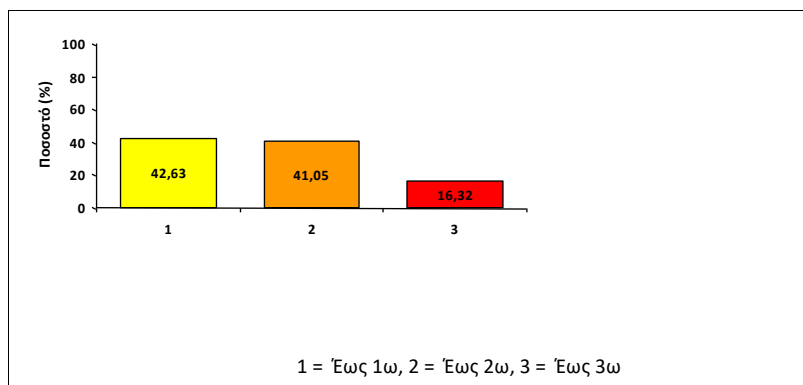

Ο χρόνος που διαθέτω ανά εβδομάδα για προετοιμασία εργασιών και θεμάτων του μαθήματος είναι (κατά μέσο όρο):

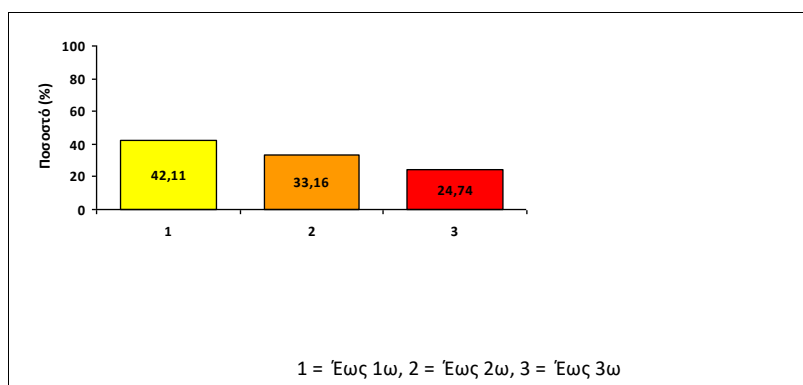

Φοιτώ στο εξάμηνο (αριθμός):

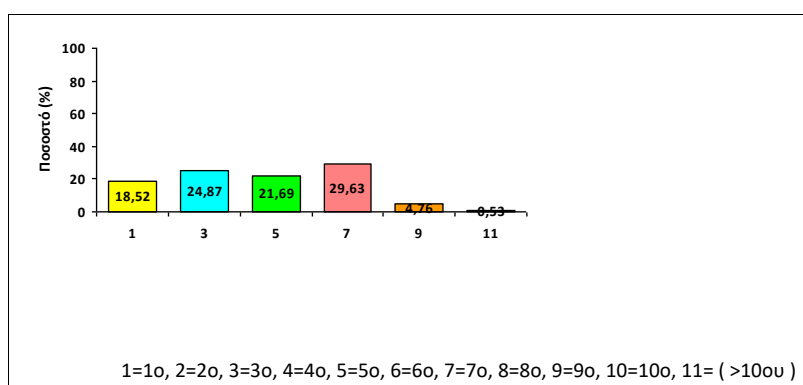

**Σχολή Ναυπηγών Μηχανολόγων Μηχανικών**

Συγκεντρωτικά αποτελέσματα προπτυχιακών μαθημάτων για το Χειμερινό εξάμηνο του ακ. έτους 2022-2023

Φορές που έχω εξεταστεί στο μάθημα (αριθμός):

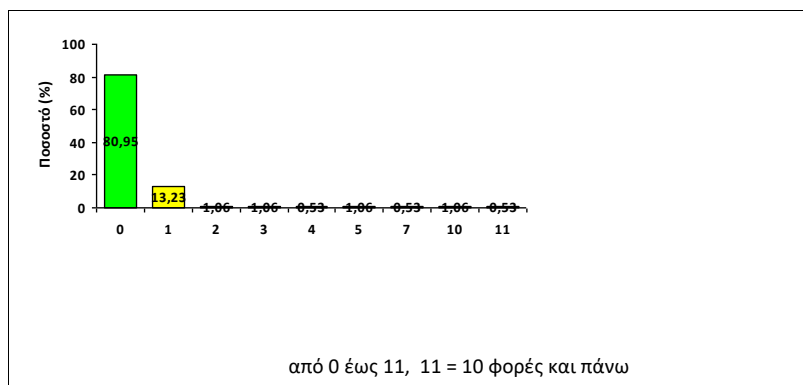

## Σχολή Ναυπηγών Μηχανολόγων Μηχανικών

Συγκεντρωτικά αποτελέσματα προπτυχιακών μαθημάτων για το Χειμερινό εξάμηνο του ακ. έτους 2022-2023

## ΕΝΟΤΗΤΑ: Παρακολούθηση

Ερώτηση	Πλήθος απαντήσεων	Διάμεσος	Μέσος Όρος	Τυπική απόκλιση	Ελάχιστη τιμή	Μέγιστη τιμή
Πόσες εβδομάδες παρακολουθήσατε το μάθημα;	222	12	10,48	3,15	0	30

## Πόσες εβδομάδες παρακολουθήσατε το μάθημα;

