

## Σχολή Ναυπηγών Μηχανολόγων Μηχανικών

Συγκεντρωτικά αποτελέσματα προπτυχιακών μαθημάτων για το Χειμερινό εξαμήνο του ακ. έτους 2014-2015

## ΕΝΟΤΗΤΑ: Μάθημα

Ερώτηση	Πλήθος απαντήσεων	Διάμεσος	Μέσος Όρος	Τυπική απόκλιση	Ελάχιστη τιμή	Μέγιστη τιμή
Οι στόχοι του μαθήματος είναι σαφείς	403	4	3,81	1,05	1	5
Η ύλη που καλύφθηκε ανταποκρίνεται στους στόχους του μαθήματος	391	4	3,87	0,99	1	5
Το περιεχόμενο του μαθήματος είναι αξιόλογο και ενδιαφέρον	401	4	3,76	1,16	1	5
Οι προαπαιτούμενες γνώσεις για το μάθημα καλύπτονται από άλλα διδαχθέντα μαθήματα	377	3	3,11	1,19	1	5
Η ύλη του μαθήματος παρουσιάζει επικαλύψεις με άλλα διδαχθέντα μαθήματα	378	2	2,36	1,11	1	5
Η διδασκαλία του μαθήματος περιλαμβάνει ικανοποιητικό αριθμό ασκήσεων ή περιπτώσεων εφαρμογής	379	4	3,39	1,22	1	5
Χρησιμοποιούνται κατάλληλα εποπτικά μέσα για τη διδασκαλία	367	4	3,26	1,32	1	5
Η οργάνωση του μαθήματος (συντονισμός διδασκόντων, διαδοχή θεωρίας-ασκήσεων-εργαστηρίων κ.λπ.) είναι ικανοποιητική	392	4	3,55	1,22	1	5

## Σχολή Ναυπηγών Μηχανολόγων Μηχανικών

Συγκεντρωτικά αποτελέσματα προπτυχιακών μαθημάτων για το Χειμερινό εξαμήνο του ακ. έτους 2014-2015

Το προτεινόμενο εκπαιδευτικό υλικό (σύγγραμμα, σημειώσεις, βιβλιογραφία) υποστηρίζει με επάρκεια τη διδασκαλία του μαθήματος	391	4	3,66	1,12	1	5
Το περιεχόμενο της ιστοσελίδας του μαθήματος είναι ικανοποιητικό	365	3	3,16	1,37	1	5

### Οι στόχοι του μαθήματος είναι σαφείς

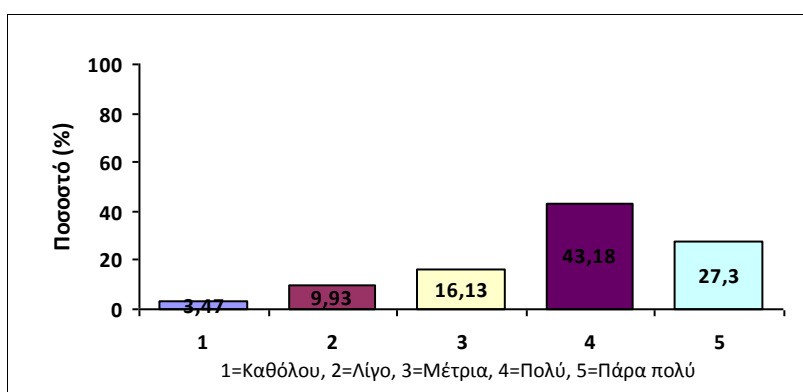

### Η ύλη που καλύφθηκε ανταποκρίνεται στους στόχους του μαθήματος

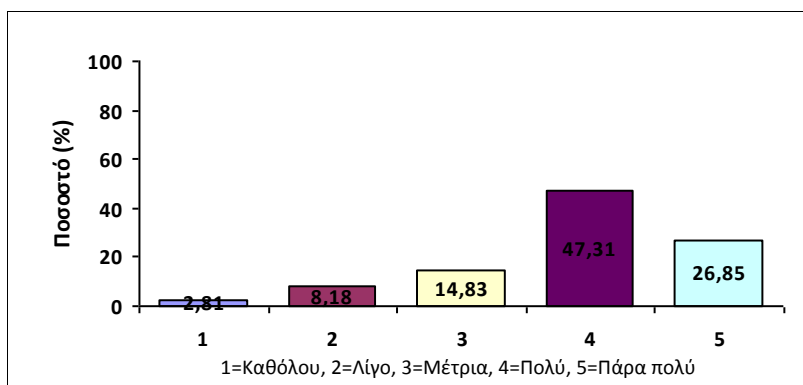

### Το περιεχόμενο του μαθήματος είναι αξιόλογο και ενδιαφέρον

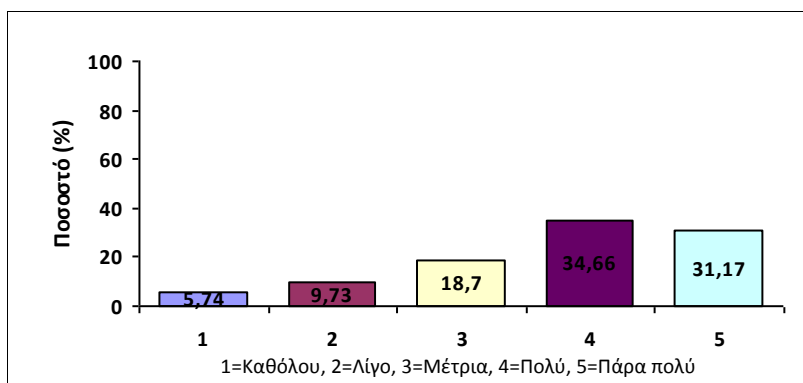

## Σχολή Ναυπηγών Μηχανολόγων Μηχανικών

Συγκεντρωτικά αποτελέσματα προπτυχιακών μαθημάτων για το Χειμερινό εξάμηνο του ακ. έτους 2014-2015

Οι προαπαιτούμενες γνώσεις για το μάθημα καλύπτονται από άλλα διδαχθέντα μαθήματα

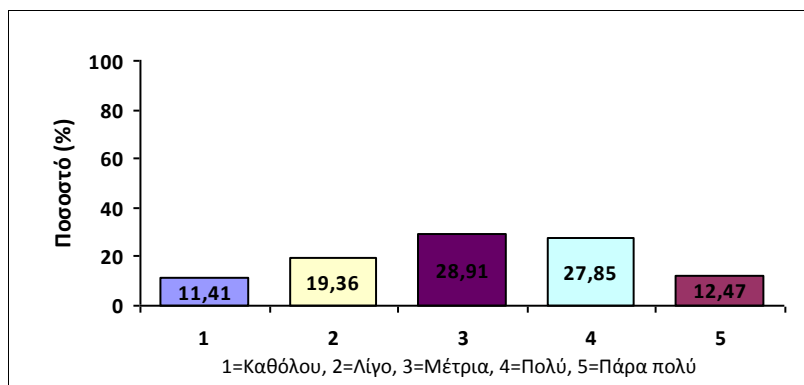

Η ύλη του μαθήματος παρουσιάζει επικαλύψεις με άλλα διδαχθέντα μαθήματα

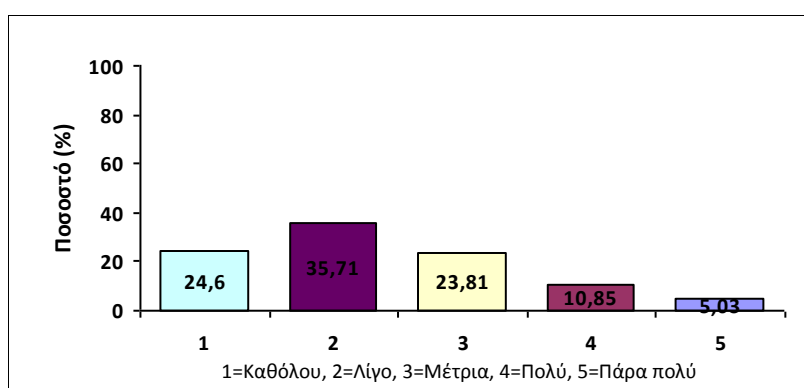

Η διδασκαλία του μαθήματος περιλαμβάνει ικανοποιητικό αριθμό ασκήσεων ή περιπτώσεων εφαρμογής

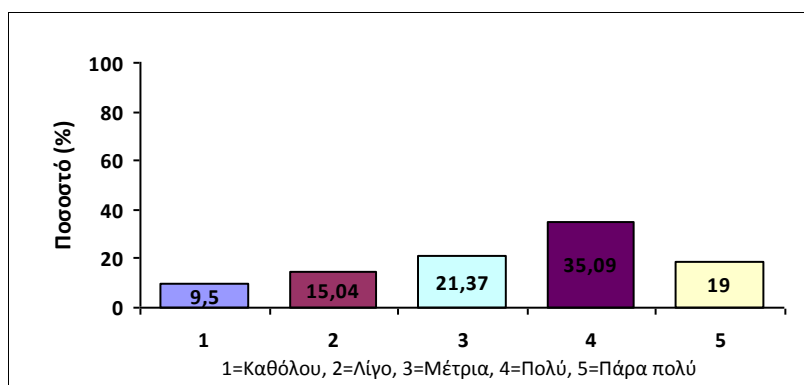

Χρησιμοποιούνται κατάλληλα εποπτικά μέσα για τη διδασκαλία

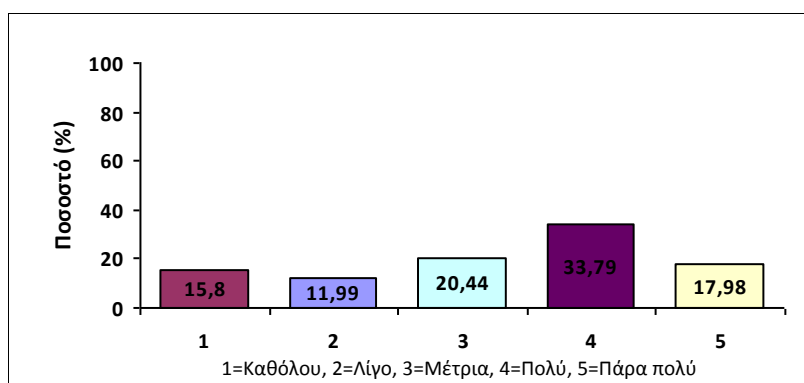

## Σχολή Ναυπηγών Μηχανολόγων Μηχανικών

Συγκεντρωτικά αποτελέσματα προπτυχιακών μαθημάτων για το Χειμερινό εξαμήνο του ακ. έτους 2014-2015

Η οργάνωση του μαθήματος (συντονισμός διδασκόντων, διαδοχή θεωρίας-ασκήσεων-εργαστηρίων κ.λπ.) είναι ικανοποιητική

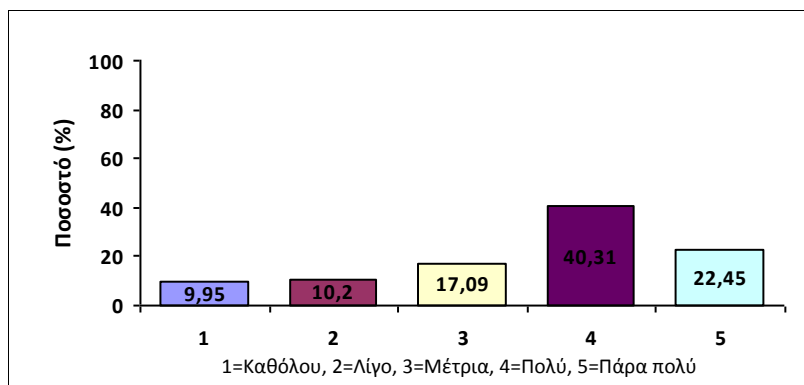

Το προτεινόμενο εκπαιδευτικό υλικό (σύγγραμμα, σημειώσεις, βιβλιογραφία) υποστηρίζει με επάρκεια τη διδασκαλία του μαθήματος

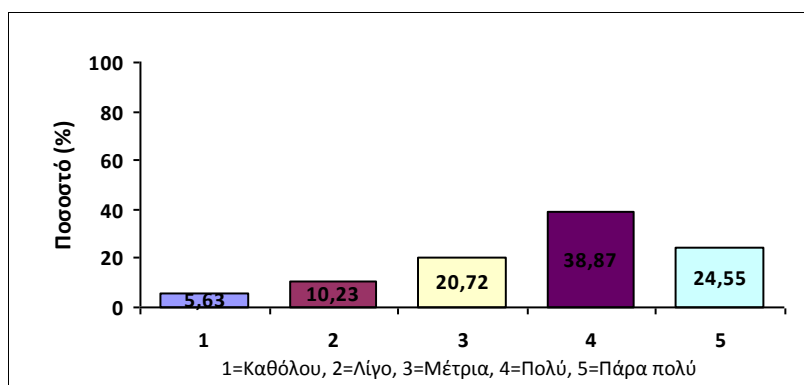

Το περιεχόμενο της ιστοσελίδας του μαθήματος είναι ικανοποιητικό

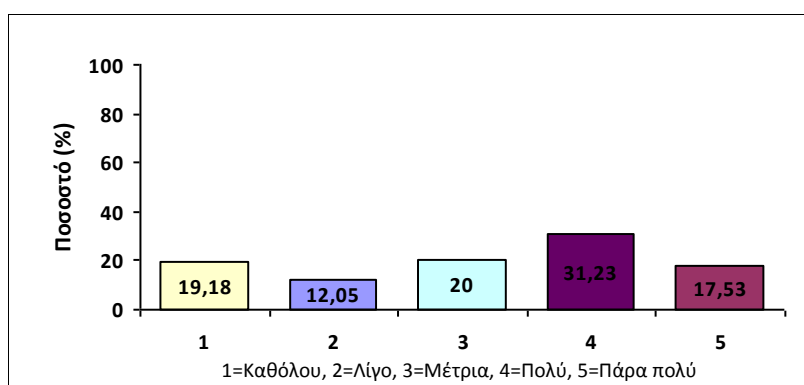

## Σχολή Ναυπηγών Μηχανολόγων Μηχανικών

Συγκεντρωτικά αποτελέσματα προπτυχιακών μαθημάτων για το Χειμερινό εξαμήνο του ακ. έτους 2014-2015

**ΕΝΟΤΗΤΑ: Εργαστηριακές ασκήσεις / Εργασίες πεδίου / Θέμα**

Ερώτηση	Πλήθος απαντήσεων	Διάμεσος	Μέσος Όρος	Τυπική απόκλιση	Ελάχιστη τιμή	Μέγιστη τιμή
Το αντικείμενο των εργαστηριακών ασκήσεων εξυπηρετεί τους στόχους του μαθήματος	197	4	3,62	1,19	1	5
Ο εξοπλισμός του εργαστηρίου είναι επαρκής για τη διεξαγωγή των ασκήσεων	177	4	3,59	1,2	1	5
Τα εκπαιδευτικά κείμενα που συνοδεύουν τις εργαστηριακές ασκήσεις είναι επαρκή	175	4	3,55	1,15	1	5
Το αντικείμενο των γραπτών εργασιών / θεμάτων βοηθάει στην εμπέδωση του μαθήματος	272	4	3,8	1,17	1	5

Το αντικείμενο των εργαστηριακών ασκήσεων εξυπηρετεί τους στόχους του μαθήματος

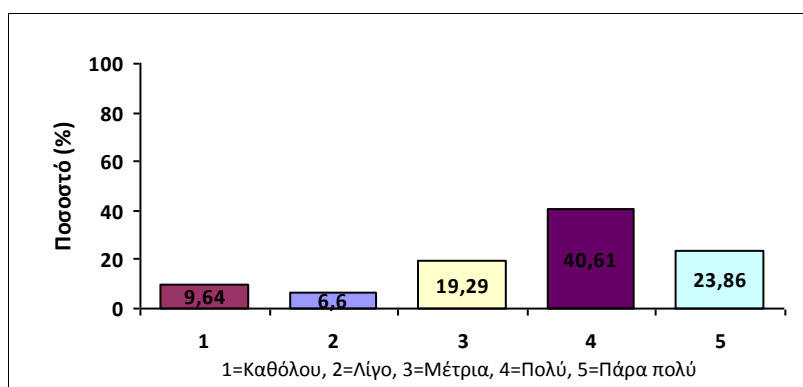

## Σχολή Ναυπηγών Μηχανολόγων Μηχανικών

Συγκεντρωτικά αποτελέσματα προπτυχιακών μαθημάτων για το Χειμερινό εξάμηνο του ακ. έτους 2014-2015

Ο εξοπλισμός του εργαστηρίου είναι επαρκής για τη διεξαγωγή των ασκήσεων

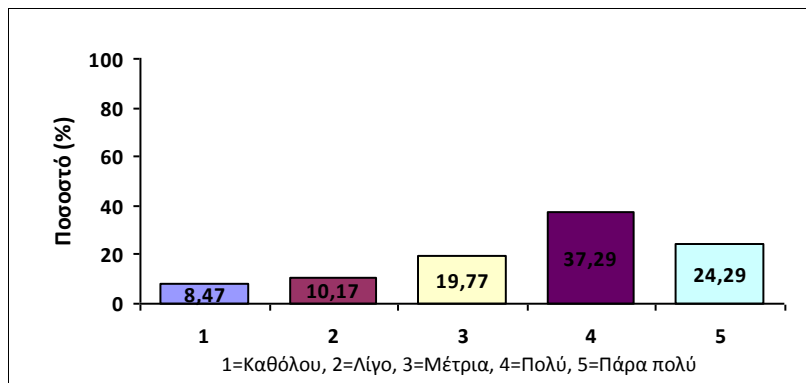

Τα εκπαιδευτικά κείμενα που συνοδεύουν τις εργαστηριακές ασκήσεις είναι επαρκή

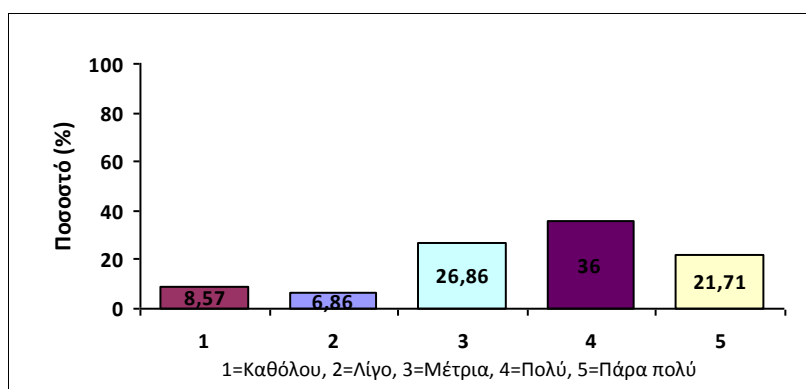

Το αντικείμενο των γραπτών εργασιών / θεμάτων βοηθάει στην εμπέδωση του μαθήματος

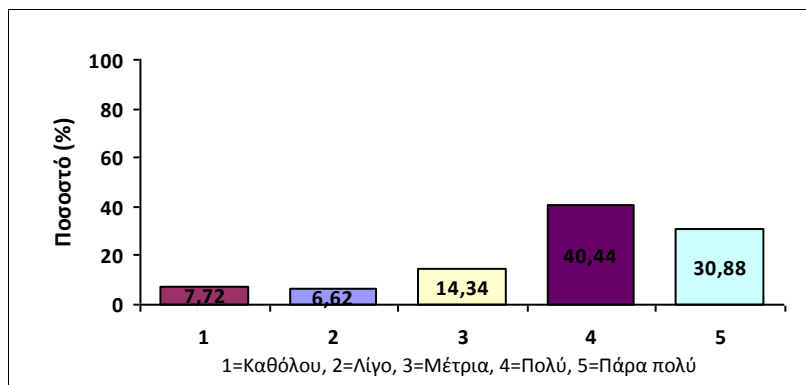

## Σχολή Ναυπηγών Μηχανολόγων Μηχανικών

Συγκεντρωτικά αποτελέσματα προπτυχιακών μαθημάτων για το Χειμερινό εξάμηνο του ακ. έτους 2014-2015

## ΕΝΟΤΗΤΑ: Διδάσκων / Διδάσκουσα του μαθήματος

Ερώτηση	Πλήθος απαντήσεων	Διάμεσος	Μέσος Όρος	Τυπική απόκλιση	Ελάχιστη τιμή	Μέγιστη τιμή
Η μεταδοτικότητα του διδάσκοντα είναι ικανοποιητική	384	4	3,42	1,3	1	5
Ο διδάσκων οργανώνει και παρουσιάζει το περιεχόμενο του μαθήματος με συστηματικό και μεθοδικό τρόπο	379	4	3,7	1,24	1	5
Ο διδάσκων ενθαρρύνει τους φοιτητές να συμμετέχουν στο μάθημα διατυπώνοντας απορίες και ερωτήσεις	376	4	3,6	1,27	1	5
Ο τρόπος διδασκαλίας βοηθά στην ανάπτυξη κριτικής σκέψης	377	4	3,34	1,23	1	5
Ο βαθμός συνεργασίας με το διδάσκοντα είναι ικανοποιητικός	378	4	3,57	1,27	1	5
Ο διδάσκων είναι συνεπής στις εκπαιδευτικές του υποχρεώσεις	375	4	4,09	1,13	1	5

Η μεταδοτικότητα του διδάσκοντα είναι ικανοποιητική

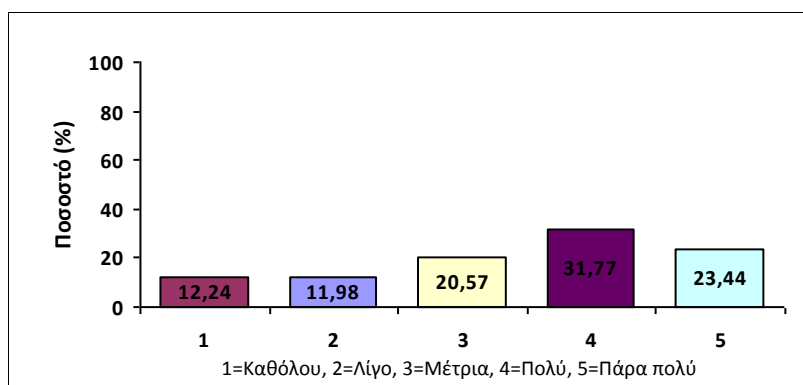

## Σχολή Ναυπηγών Μηχανολόγων Μηχανικών

Συγκεντρωτικά αποτελέσματα προπτυχιακών μαθημάτων για το Χειμερινό εξάμηνο του ακ. έτους 2014-2015

Ο διδάσκων οργανώνει και παρουσιάζει το περιεχόμενο του μαθήματος με συστηματικό και μεθοδικό τρόπο

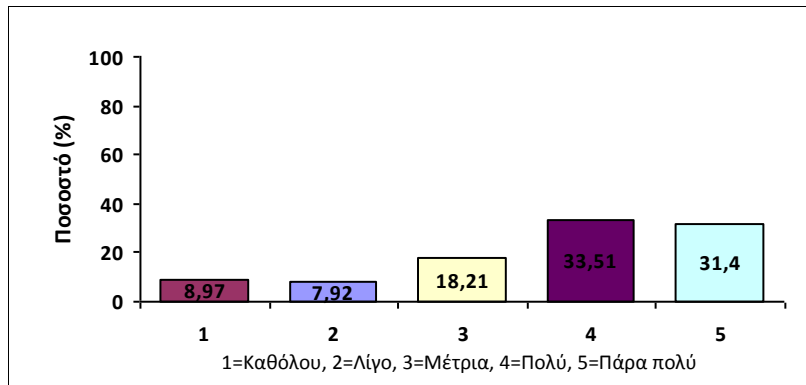

Ο διδάσκων ενθαρρύνει τους φοιτητές να συμμετέχουν στο μάθημα διατυπώνοντας απορίες και ερωτήσεις

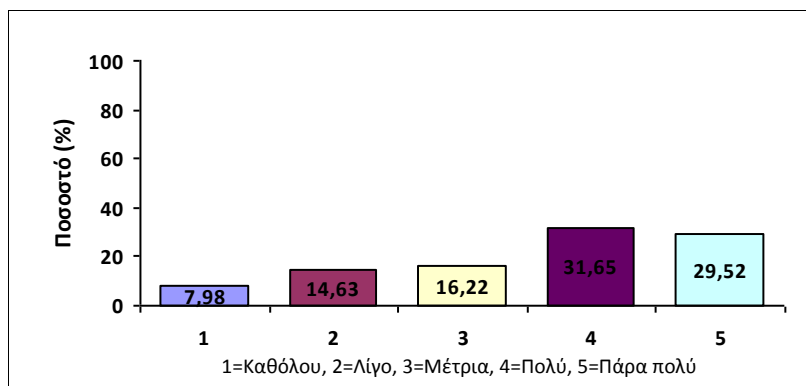

Ο τρόπος διδασκαλίας βοηθά στην ανάπτυξη κριτικής σκέψης

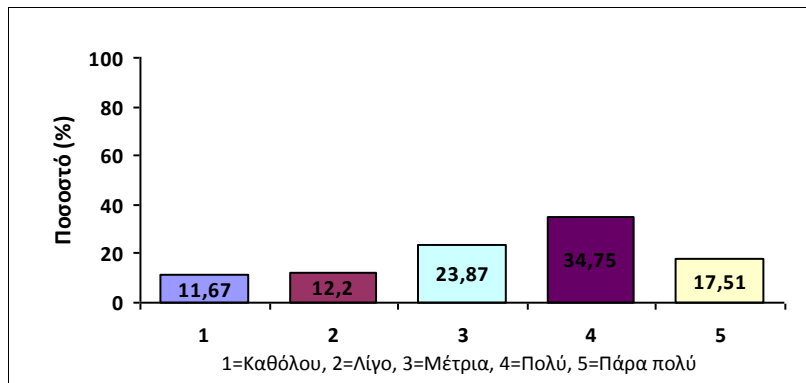

Ο βαθμός συνεργασίας με το διδάσκοντα είναι ικανοποιητικός

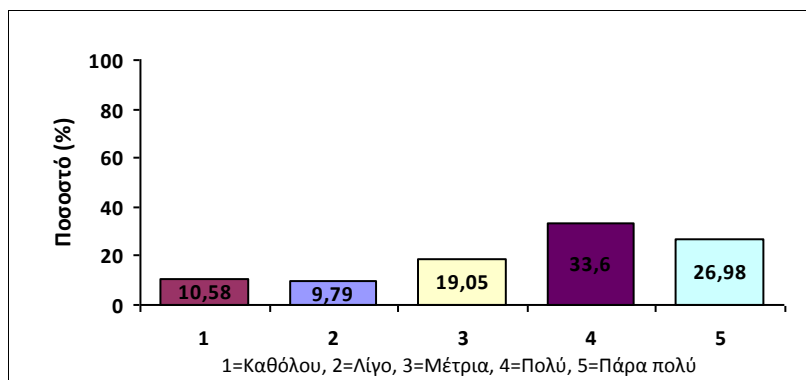



**Σχολή Ναυπηγών Μηχανολόγων Μηχανικών**

Συγκεντρωτικά αποτελέσματα προπτυχιακών μαθημάτων για το Χειμερινό εξάμηνο του ακ. έτους 2014-2015

Ο διδάσκων είναι συνεπής στις εκπαιδευτικές του υποχρεώσεις

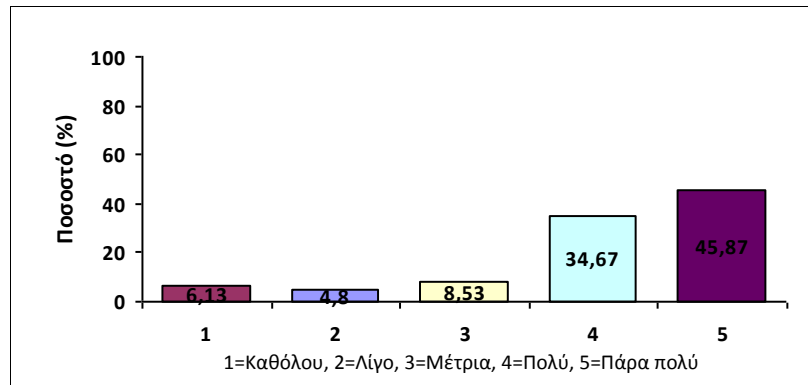

## Σχολή Ναυπηγών Μηχανολόγων Μηχανικών

Συγκεντρωτικά αποτελέσματα προπτυχιακών μαθημάτων για το Χειμερινό εξάμηνο του ακ. έτους 2014-2015

## ΕΝΟΤΗΤΑ: Επικουρικό διδακτικό προσωπικό

Ερώτηση	Πλήθος απαντήσεων	Διάμεσος	Μέσος Όρος	Τυπική απόκλιση	Ελάχιστη τιμή	Μέγιστη τιμή
Παρακολουθεί, υποστηρίζει και ελέγχει ικανοποιητικά την εκπόνηση των φοιτητικών εργασιών	248	4	3,48	1,25	1	5

Παρακολουθεί, υποστηρίζει και ελέγχει ικανοποιητικά την εκπόνηση των φοιτητικών εργασιών

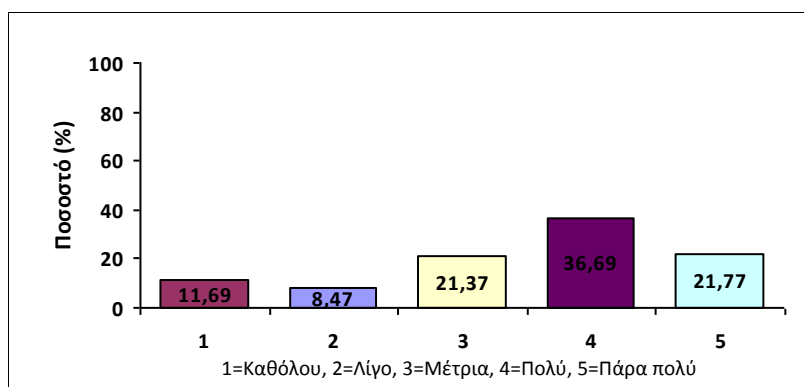

## Σχολή Ναυπηγών Μηχανολόγων Μηχανικών

Συγκεντρωτικά αποτελέσματα προπτυχιακών μαθημάτων για το Χειμερινό εξάμηνο του ακ. έτους 2014-2015

## ΕΝΟΤΗΤΑ: Χαρακτηριστικά φοιτητή

Ερώτηση	Πλήθος απαντήσεων	Διάμεσος	Μέσος Όρος	Τυπική απόκλιση	Ελάχιστη τιμή	Μέγιστη τιμή
Παρακολουθώ τακτικά τις διαλέξεις του μαθήματος	390	4	3,72	1,26	1	5
Ο χρόνος που διαθέτω ανά εβδομάδα επιπλέον των προγραμματισμένων ωρών διδασκαλίας για την προετοιμασία και την κατανόηση του μαθήματος είναι (κατά μέσο όρο):	390	1	1,49	0,71	1	3
Ο χρόνος που διαθέτω ανά εβδομάδα για προετοιμασία εργασιών και θεμάτων του μαθήματος είναι (κατά μέσο όρο):	390	1	1,53	0,79	1	3
Φοιτώ στο εξάμηνο (αριθμός):	387	3	4,68	3,28	0	14
Φορές που έχω εξεταστεί στο μάθημα (αριθμός):	386	0	0,63	2,23	0	40

Παρακολουθώ τακτικά τις διαλέξεις του μαθήματος

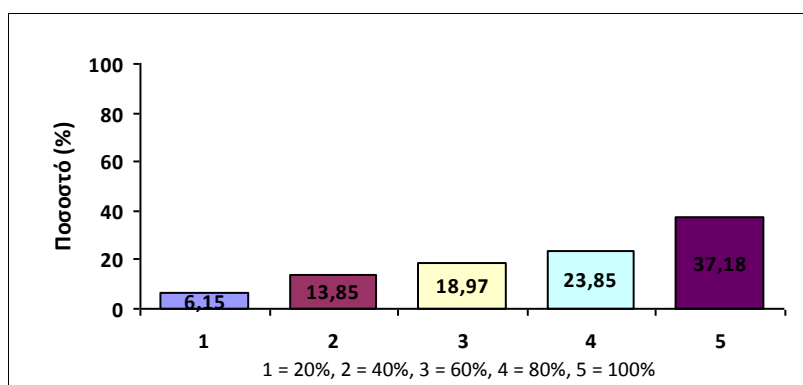

## Σχολή Ναυπηγών Μηχανολόγων Μηχανικών

Συγκεντρωτικά αποτελέσματα προπτυχιακών μαθημάτων για το Χειμερινό εξάμηνο του ακ. έτους 2014-2015

Ο χρόνος που διαθέτω ανά εβδομάδα επιπλέον των προγραμματισμένων ωρών διδασκαλίας για την προετοιμασία και την κατανόηση του μαθήματος είναι (κατά μέσο όρο):

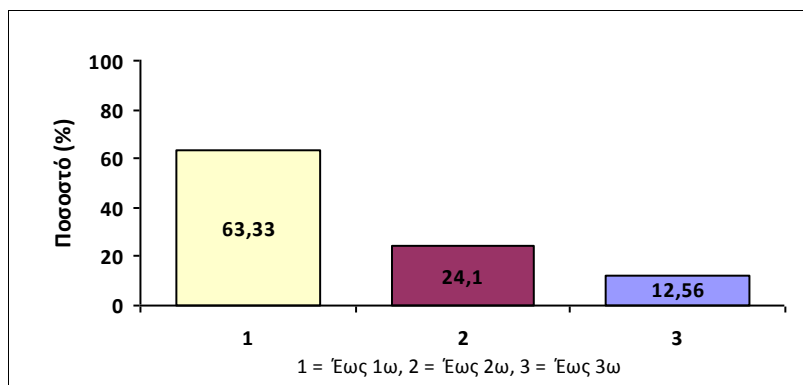

Ο χρόνος που διαθέτω ανά εβδομάδα για προετοιμασία εργασιών και θεμάτων του μαθήματος είναι (κατά μέσο όρο):

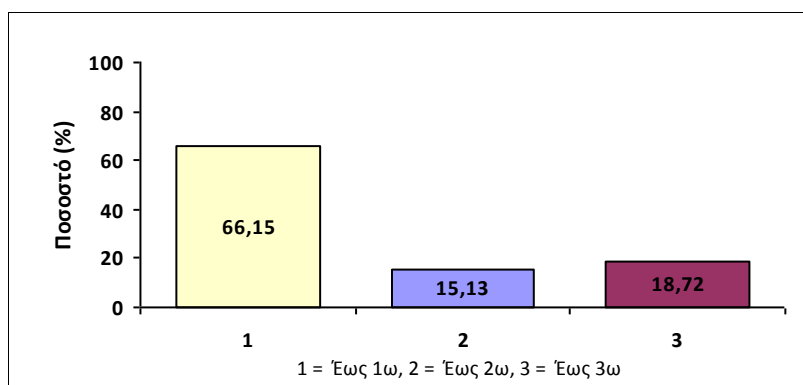

Φοιτώ στο εξάμηνο (αριθμός):

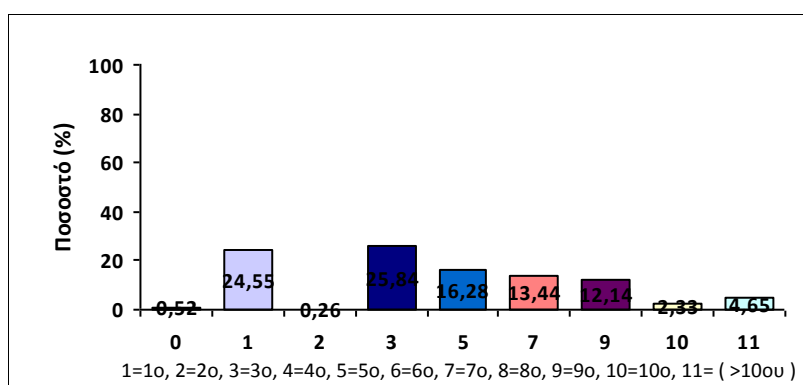

**Σχολή Ναυπηγών Μηχανολόγων Μηχανικών**

Συγκεντρωτικά αποτελέσματα προπτυχιακών μαθημάτων για το Χειμερινό εξάμηνο του ακ. έτους 2014-2015

Φορές που έχω εξεταστεί στο μάθημα (αριθμός):

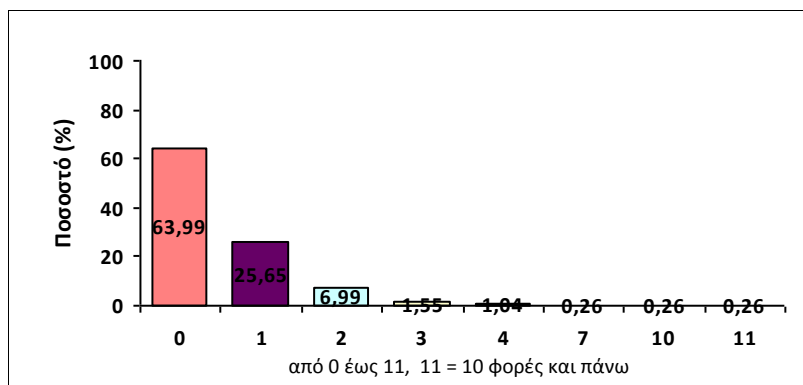

### Σχολή Ναυπηγών Μηχανολόγων Μηχανικών

Συγκεντρωτικά αποτελέσματα προπτυχιακών μαθημάτων για το Χειμερινό εξάμηνο του ακ. έτους 2014-2015

## ΕΝΟΤΗΤΑ: Παρακολούθηση

Ερώτηση	Πλήθος απαντήσεων	Διάμεσος	Μέσος Όρος	Τυπική απόκλιση	Ελάχιστη τιμή	Μέγιστη τιμή
Πόσες εβδομάδες παρακολουθήσατε το μάθημα;	460	11	9,83	5,84	0	80

Πόσες εβδομάδες παρακολουθήσατε το μάθημα;

