

Σημειώσεις I Διευκρινίσεις για την Ατομική Άσκηση 02

Να βρείτε ένα κτίριο (μικρή πολυκατοικία) από τη βιβλιογραφία ή το διαδίκτυο.

Αναζήτηση με λέξεις-κλειδιά: π.χ. "πολυκατοικία" ή "μικρή πολυκατοικία" ή ακόμα και "συγκρότημα κατοικιών" ή και στα αγγλικά, π.χ. "apartment building" ή "building complex".

Κατ' ελάχιστον θα πρέπει να υπάρχουν:

- μια κάτοψη,
- φωτογραφίες των διαφορετικών όψεων
- Φωτογραφίες εσωτερικών χώρων του

Στη συνέχεια, πρέπει να εντοπίσετε τα ζητούμενα στοιχεία:

- αριθμό ορόφων, ανοίγματα, εξώστες, ημιυπαίθριοι χώροι
- διάταξη χώρων, κ.λπ.

Ως προς τη διάταξη των χώρων μπορεί να είναι διαγραμματικό σκίτσο, ή απλά να σημειώσετε τη σχέση των χώρων μεταξύ τους στην κάτοψη που έχετε βρει.

Παράδειγμα: Baltasar Building | Santa-Cruz Arquitectura

πηγή: Περιοδικό Archdaily https://www.archdaily.com/996846/edificio-baltasar-santa-cruz-arquitectura?ad_source=search&ad_medium=projects_tab



Παρατηρήσεις:

- Κτίριο σε επαφή με το διπλανό και σε γωνία
- 4 μπαλκονόπορτες σε κάθε όροφο
- 1^ο και 2^ο όροφος: μεμονωμένα μπαλκόνια με κάγκελο
- Ισόγειο: Είσοδοι + Βιτρίνα
- 4^{ος} όροφος: ...
- Κ.Ο.Κ.

5ος

4ος

3ος

2ος

1^{ος}

Ισόγειο



Κύριες όψεις

5ος

Παρατηρήσεις:

- Κτίριο σε επαφή με το διπλανό και σε γωνία
- 3 μπαλκονόπορτες σε κάθε όροφο
- 1^ο και 2^ο όροφος: μεμονωμένα μπαλκόνια με κάγκελο
- Ισόγειο: Είσοδοι
- 4^{ος} όροφος: ...
- Κ.Ο.Κ.

4ος

3ος

2ος

1ος

Ισόγειο



Άποψη κουζίνας & καθιστικού



Άποψη τραπεζαρίας

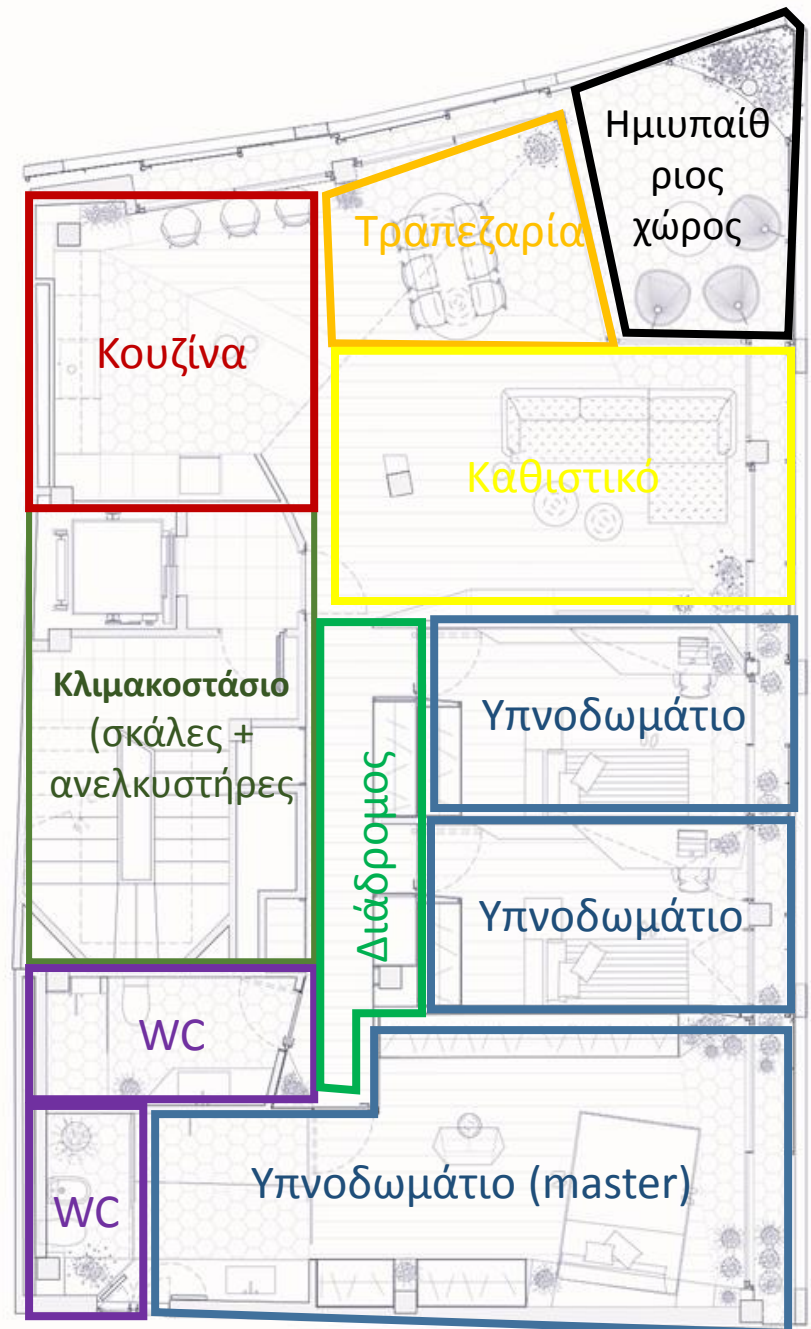
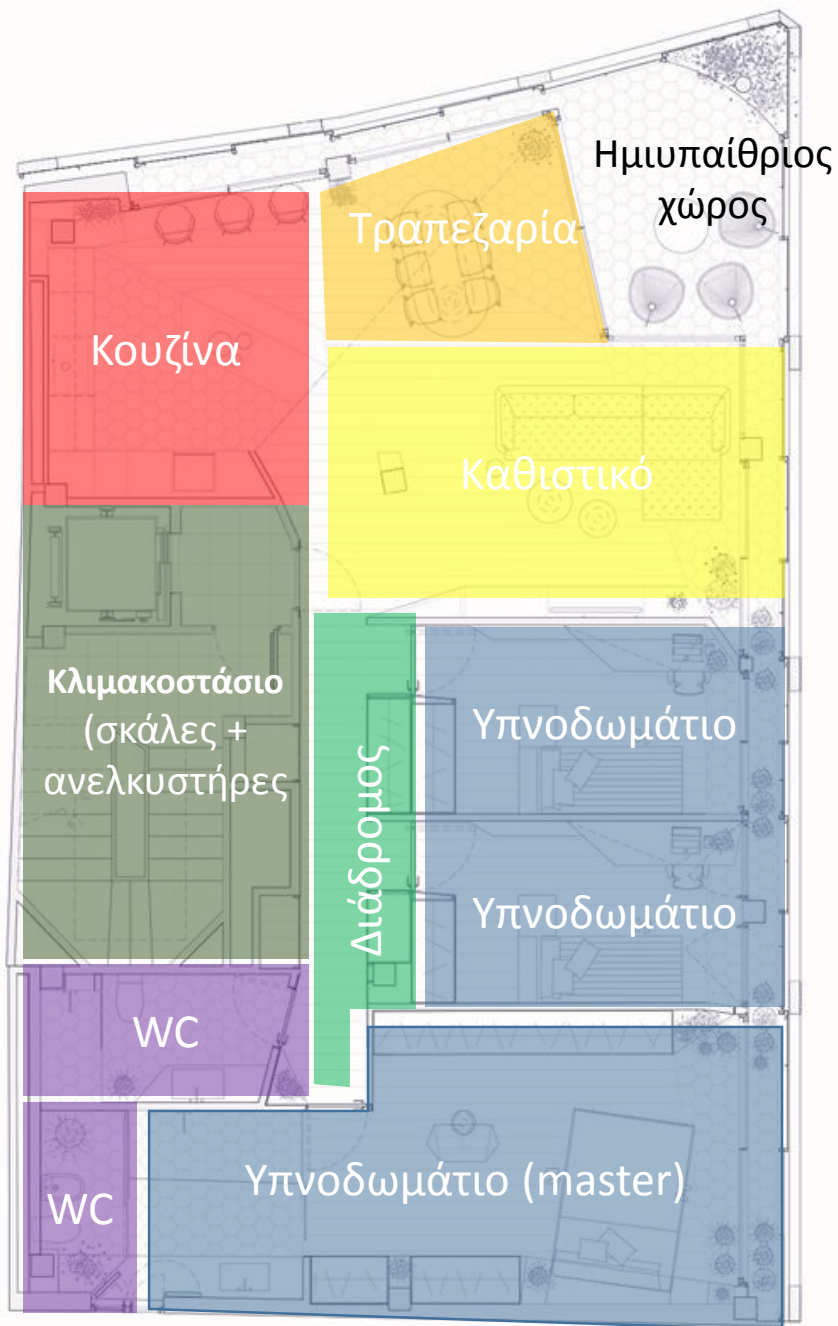

*Σημείωση: τα χρώματα είναι απολύτως ενδεικτικά –εναλλακτικά μπορείτε να χρησιμοποιήσετε περιγράμματα